Nº 53 Boletín Informativo

cip tafalla

Centro Integrado Politécnico Tafalla

CURSO

2017-2018

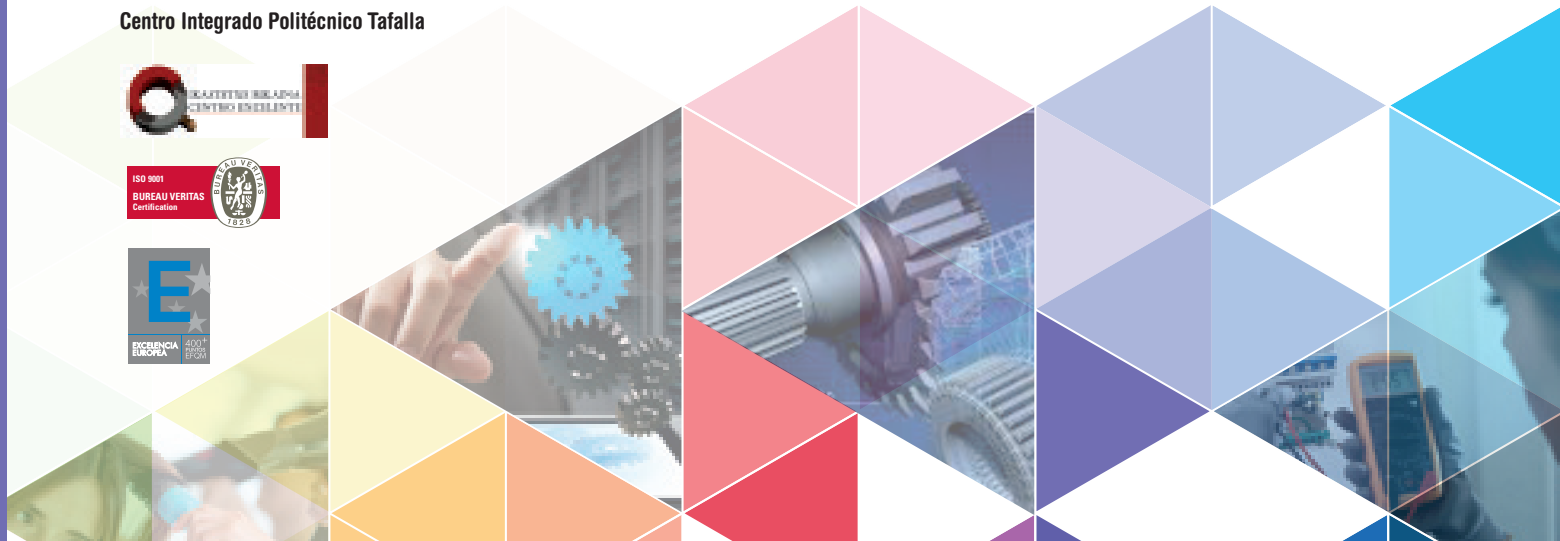

cip tafalla

CENTRO INTEGRADO

POLITÉCNICO TAFALLA

Avda. Tudela, 6
31300 TAFALLA
Tel: 948700391. Fax: 948704774
ifp.tafalla@educacion.navarra.es

www.politecnicotafalla.es

Cofinanciado por el programa Eramus+ de la Unión Europea

Nafarroako Gobernua
Hezkuntza Departamentua

Gobierno de Navarra
Departamento de Educación

FONDO SOCIAL EUROPEO
El Fondo Social Europeo Invierte en tu futuro

ÍNDICE

Página

I.- Proyecto Educativo (Extracto) 17
II.- Oferta Educativa 23
III.- Órganos Colegiados 27
3.1.- Consejo Escolar y Consejo Social 28
3.2.- Claustro profesorado y departamentos 29
IV.- Órganos Unipersonales 45
4.1.- Dirección 47
4.2.- Jefaturas de Departamento 47
4.3.- Departamento de Orientación 48
4.4.- Otros Cargos 48
4.5.- Coordinación y Tutorías de F.C.T. 49
4.6.- Mantenimiento de Talleres 49
4.7.- Tutorías y horario atención a las familias 50
V.- Personal de Administración y Servicios 53
VI.- Calendario Escolar y de Evaluaciones 59
VII.- Listado y Fotos del Alumnado 63
Ciclos Formativos de Grado Superior 65
Ciclos Formativos de Grado Medio 83
Formación Profesional Básica 109
Formación Profesional Básica Específica 115
VIII.- Empresas Colaboradoras con el Centro 119
IX.- Datos de empleabilidad 123
X.- Estadísticas 127
XI.- APYMA y Actividades Extraescolares 133
XII.- EOIDNA / That's English 137
XIII.- Planes de Acción Tutorial 141
XIV.- ERASMUS+ 147
XV.- Como acceder a EDUCA 155

gestión E/i

EFQM

EXCELENCIA EUROPEA 400+

Bureau Veritas Certification, por concesión del Club Excelencia en Gestión, otorga el Sello de Excelencia Europea 400+ por su Sistema de Gestión, a

I.E.S. POLITÉCNICO TAFALLA
(NAVARRA)

De acuerdo con la puntuación obtenida en la evaluación realizada siguiendo los criterios del Modelo EFQM de Excelencia.

Firma:

Fecha de concesión del sello: 16 de Noviembre de 2009
Periodo de validez: 2 años
Certificado nº: CEG/400/0033/09

Por BUREAU VERITAS CERTIFICATION

La Agencia Española de Cooperación Internacional para el Desarrollo
del Ministerio de Asuntos Exteriores y de Cooperación
y el Ministerio de Educación conceden el

III Premio Nacional de Educación para el Desarrollo *Vicente Ferrer*

al proyecto realizado por el **CIP Tafalla**, Tafalla, Navarra,
en la modalidad de Formación Profesional.

Madrid, 6 de septiembre de 2011

El Ministro de Educación
Ángel Gabilondo Pujol

La Ministra de Asuntos Exteriores y de Cooperación
Trinidad Jiménez García-Herrera

Premio Plan de Empresa

CENTRO EMPRENDEDOR
DEL AÑO 2011

IES POLITECNICO
TAFALLA

CEIN, S.A.

DEPARTAMENTO DE EDUCACIÓN DEL
GOBIERNO DE NAVARRA

cein

cein 2E

Gobierno
de Navarra

EL DEPARTAMENTO DE EDUCACIÓN DEL GOBIERNO DE NAVARRA

acredita

Que el centro **IES Politécnico Tafalla** cumple los requisitos del Sistema de Gestión de Calidad en centros públicos regulado por la RESOLUCIÓN 230/2006, del Director General de Enseñanzas Escolares y Profesionales, lo que le hace merecedor de la consideración de **Centro Excelente**. El periodo de vigencia de la presente acreditación es de tres años

Pamplona, mayo de 2007

El Consejero de Educación
Luis Campoy Zueco

RENOVADO
MARZO 2016

Comisión Europea

CARTA ERASMUS DE EDUCACIÓN SUPERIOR 2014-2020

La Comisión Europea concede esta Carta a:

CENTRO INTEGRADO POLITÉCNICO TAFALLA

Compromisos asumidos por la institución:

- Respetar plenamente los principios de no discriminación establecidos en el Programa y garantizar la igualdad de acceso y de oportunidades a los participantes en la movilidad de todos los procedentes.
- Garantizar el pleno reconocimiento de las actividades satisfactoriamente completadas de movilidad para estudios, en su caso, para prácticas mediante la concesión de créditos ECTS o un sistema compatible. Garantizar la inclusión en el suplemento académico del estudiante (Suplemento al Título) o equivalente de las actividades de movilidad para estudios o prácticas satisfactoriamente completadas.
- No cobrar tasas académicas, administrativas, de matrícula o de acceso a los servicios de laboratorio y biblioteca, a los estudiantes entrantes en caso de movilidad para la obtención de créditos académicos.

Además, la institución se compromete a lo siguiente:

- Al participar en actividades de movilidad -

Antes de la movilidad

- Publicar y actualizar periódicamente el catálogo de cursos en su sitio web, con suficiente antelación respecto a los períodos de movilidad de manera que resulte transparente para todas las partes y permita a los estudiantes participantes en la movilidad elegir convenientemente informados los cursos que vayan a realizar.
- Llevar a cabo actividades de movilidad basadas en el marco de acuerdos previos entre las instituciones en las que se establezcan los compromisos y las responsabilidades de las distintas partes, así como los compromisos de adoptar criterios de calidad comunes para la selección, preparación, recepción e integración de los participantes en la movilidad.
- Asegurarse de que los participantes adquieren todos los conocimientos para la movilidad, incluyendo la competencia lingüística en el nivel que sea necesario.
- Garantizar que la movilidad de los estudiantes y del personal del Sistema de educación y formación se basa en acuerdos de aprendizaje y de movilidad respectivamente, validados previamente por las instituciones o empresas de origen y de acogida y los participantes en la movilidad.
- Proporcionar asistencia para la obtención de visados, cuando sea necesario, a los participantes entrantes y salientes.
- Proporcionar asistencia para la contratación de seguros, cuando sea necesario, a los participantes entrantes y salientes.
- Proporcionar orientación a los participantes entrantes para encontrar alojamiento.

Durante la movilidad

- Garantizar la igualdad de trato académico y asistencia entre los estudiantes y el personal locales y los participantes entrantes.
- Integrar a los participantes entrantes en la vida cotidiana de la institución.
- Disponer de sistemas adecuados de tutoría y apoyo para los participantes en la movilidad.
- Proporcionar ayuda lingüística adecuada a los participantes entrantes.

Después de la movilidad

- Asegurar que todas las actividades indicadas en el acuerdo de aprendizaje cuentan para obtener la titulación, siempre que hayan sido completadas satisfactoriamente por los estudiantes que participen en la movilidad.
- Proporcionar a los participantes entrantes y a sus instituciones de origen certificaciones que contengan una relación completa, exacta y puntual de sus resultados al final de su período de movilidad.
- Apoyar la reintegración de los participantes en la movilidad y darles la oportunidad a su regreso, de contribuir con su experiencia en beneficio de la institución y de sus compañeros.
- Garantizar que sean reconocidas al personal las actividades de enseñanza y formación que, cubiertas bajo un acuerdo de movilidad, hayan tenido a cabo durante su período de movilidad.

- Al participar en proyectos de cooperación europeos e internacionales -

- Garantizar que la cooperación conduzca a resultados sostenibles y equilibrados para todas las razones.
- Proporcionar la ayuda oportuna al personal o los estudiantes que participen en estas actividades.
- Aprovechar los resultados de los proyectos maximizando su impacto en las personas y las instituciones participantes y estimulando el aprendizaje entre pares en la comunidad académica en sentido amplio.

- Con fines de visibilidad -

- Publicar la presente Carta y la Declaración de Política Erasmus de manera destacada en su sitio web.
- Promover de forma constante las actividades respaldadas por el Programa, además de sus resultados.

En nombre de la institución abajo que la aplicación de la Carta será objeto de seguimiento, y que la aplicación de cualquier de los principios o compromisos formulados puede conducir a su retirada por la Comisión Europea.

Gobierno de Navarra
Centro Integrado "Politécnico Tafalla"

PEDRO JOSÉ ALAMARIQUE LAGUNOVA
Representante Legal

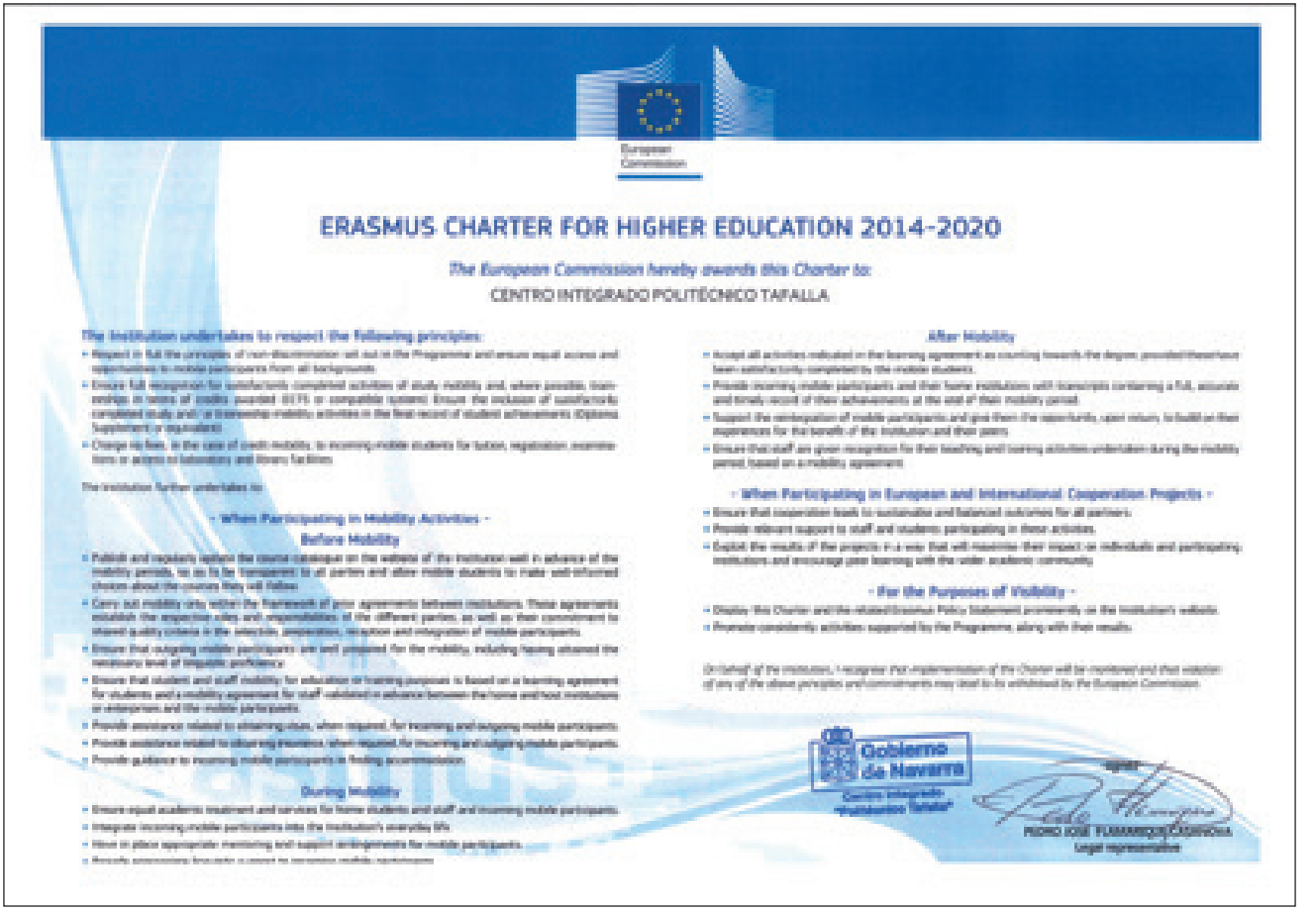

European Commission

ERASMUS CHARTER FOR HIGHER EDUCATION 2014-2020

The European Commission hereby awards this Charter to:

CENTRO INTEGRADO POLITÉCNICO TAFALLA

The Institution undertakes to respect the following principles:

- Respect in full the principles of non-discrimination set out in the Programme and ensure equal access and opportunities to mobile participants from all backgrounds.
- Ensure full recognition for satisfactorily completed activities of study mobility and, where possible, traineeships in terms of credits awarded (ECTS or compatible system). Ensure the inclusion of satisfactorily completed study and/or traineeship mobility activities in the final record of student achievements (Diploma Supplement or equivalent).
- Charge no fees, in the case of credit mobility, to incoming mobile students for tuition, registration, examinations or access to laboratory and library facilities.

The Institution further undertakes to:

- When Participating in Mobility Activities -

Before Mobility

- Publish and regularly update the course catalogue on the website of the institution well in advance of the mobility periods, so as to be transparent to all parties and allow mobile students to make well-informed choices about the courses they will follow.
- Carry out mobility only within the framework of prior agreements between institutions. These agreements establish the respective roles and responsibilities of the different parties, as well as their commitment to shared quality criteria in the selection, preparation, reception and integration of mobile participants.
- Ensure that outgoing mobile participants are well prepared for the mobility, including having attained the necessary level of linguistic proficiency.
- Ensure that student and staff mobility for education or training purposes is based on a learning agreement for students and a mobility agreement for staff established in advance between the home and host institutions or enterprises and the mobile participants.
- Provide assistance related to obtaining visas, when required, for incoming and outgoing mobile participants.
- Provide assistance related to obtaining insurance, when required, for incoming and outgoing mobile participants.
- Provide guidance to incoming mobile participants in finding accommodation.

During Mobility

- Ensure equal academic treatment and services for home students and staff and incoming mobile participants.
- Integrate incoming mobile participants into the institution's everyday life.
- Have in place appropriate mentoring and support arrangements for mobile participants.
- Manually administer Erasmus+ scores for incoming mobile participants.

After Mobility

- Accept all activities indicated in the learning agreement as counting towards the degree, provided these have been satisfactorily completed by the mobile students.
- Provide incoming mobile participants and their home institutions with transcripts containing a full, accurate and timely record of their achievements at the end of their mobility period.
- Support the reintegration of mobile participants and give them the opportunity, upon return, to build on their experiences for the benefit of the institution and their peers.
- Ensure that staff are given recognition for their teaching and training activities undertaken during the mobility period, based on a mobility agreement.

- When Participating in European and International Cooperation Projects -

- Ensure that cooperation leads to sustainable and balanced outcomes for all partners.
- Provide relevant support to staff and students participating in these activities.
- Exploit the results of the projects in a way that will maximise their impact on individuals and participating institutions and encourage peer learning with the wider academic community.

- For the Purposes of Visibility -

- Display this Charter and the related Erasmus Policy Statement prominently on the institution's website.
- Promote considerably activities supported by the Programme, along with their results.

On behalf of the institution, I recognise that implementation of the Charter will be monitored and that violation of any of the above principles and commitments may lead to its withdrawal by the European Commission.

Gobierno de Navarra

Centro Integrado "Politécnico Tafalla"

Signature

PEDRO JOSE FLAMARIQUE ZABALDICA

Legal representative

Gobierno de Navarra

CEIN CENTRO EUROPEO DE EMPRESAS E INNOVACIÓN navarra

XIII CONCURSO

JOVENES EMPRENDEDORES/AS EN LA FORMACIÓN PROFESIONAL

Premio Centro Emprendedor 2011

Con motivo de la concesión del **PREMIO CENTRO EMPRENDEDOR 2011**, Se reconoce al

CIP DE TAFALLA

Su compromiso con el fomento del espíritu emprendedor, así como su iniciativa y creatividad empresarial.

Pamplona, 27 de junio de 2011

DEPARTAMENTO DE INNOVACIÓN EMPRESA Y EMPLEO DE GOBIERNO DE NAVARRA

Gobierno de Navarra
Departamento de Innovación, Empresa y Empleo
Consejero

CENTRO EUROPEO DE EMPRESAS E INNOVACION DE NAVARRA

CEIN navarra

BUREAU VERITAS
Certification

Certificación
Certification

Concedido a / Awarded to

CENTRO INTEGRADO POLITÉCNICO CIP TAFALLA

AVDA. DE TUDELA 8
31300 TAFALLA
SPAIN

Bureau Veritas Certification certifica que el Sistema de Gestión ha sido auditado y encontrado conforme con los requisitos de la norma:

(Bureau Veritas certification certifies that the Management System has been audited and found to be in accordance with the requirements of standard)

NORMA / (STANDARD)

ISO 9001:2008

El Sistema de Gestión se aplica a:

Scope of certification:

1. PROGRAMAS DE FORMACIÓN PROFESIONAL BÁSICA: AYUDANTE DE OFICINA. 2. CICLOS FORMATIVOS DE GRADO MEDIO: GESTIÓN ADMINISTRATIVA, SOLDADURA Y CALDERERÍA, MECANIZADO, INSTALACIONES ELECTRICAS Y AUTOMÁTICAS, PELUQUERÍA, ATENCIÓN A PERSONAS EN SITUACIÓN DE DEPENDENCIA, FP DUAL. 3. CICLOS FORMATIVOS DE GRADO SUPERIOR: ADMINISTRACIÓN Y FINANZAS, SISTEMAS ELECTROTÉCNICOS Y AUTOMÁTICOS, DISEÑO EN FABRICACIÓN MECÁNICA, EDUCACIÓN INFANTIL, (BILINGÜE INGLÉS-CASTELLANO), FP DUAL. 4. CURSO DE ACCESO A CICLOS DE GRADO SUPERIOR: CIENCIAS SOCIALES, CIENCIAS E INGENIERÍA. 5. FORMACIÓN PROFESIONAL DE BÁSICA ESPECÍFICA: AYUDANTE DE OFICINA.

1. BASIC VOCATIONAL TRAINING: OFFICE ASSISTANT. 2. INTERMEDIATE VOCATIONAL TRAINING: ADMINISTRATION MANAGEMENT, ELECTRIC AND AUTOMATIC INSTALLATIONS MAINTENANCE, HAIRDRESSING, WELDING, ATTENTION TO PEOPLE IN A DEPENDENCY SITUATION (DUAL VET). 3. ADVANCED VOCATIONAL TRAINING: ADMINISTRATION AND FINANCES, MANUFACTURING DESIGN, ELECTROTECHNICAL AND AUTOMATIC SYSTEMS, INFANT EDUCATION (BILINGUAL ENGLISH-SPANISH), DUAL VET. 4. ACCESS COURSE TO ADVANCED VOCATIONAL TRAINING: CHEMISTRY, SCIENCES AND ENGINEERING, SOCIAL SCIENCES. 5. SPECIFIC VOCATIONAL TRAINING: OFFICE ASSISTANT.

Número del Certificado / Certificate Number	ES017444-1	Director de Certificación / Certification Manager
Aprobación original / Original approval date	[illegible]	
Certificado en vigor / Effective date	[illegible]	
Caducidad del certificado / Certificate expiration date	[illegible]	

Este certificado está sujeto a los términos y condiciones generales y particulares de los servicios de certificación. The certificate is valid subject to the general and specific terms and conditions of certification services.

Emitido por / Issued by: Bureau Veritas Iberia S.L.
C/ Valportillo Primera 22-24, Edificio Euro Plaza, Pozuelo de Alarcón - Madrid, Spain

ENAC
ENTIDAD NACIONAL DE ACREDITACIÓN

Estimado amigo y estimada amiga:

El presente Boletín Informativo Nº 53 del nuevo curso 2017/2018 tiene por objeto difundir algunos aspectos de nuestra "carta de compromisos" así como dar información básica de interés general para facilitar a todos el funcionamiento del nuevo curso.

El alumnado es el núcleo central de nuestro Centro y por ello, procuramos desde el primer día de clase, contribuir de forma activa al desarrollo de una Educación Integral, haciendo un seguimiento y una Orientación y Atención Tutorial personalizada, organizando una amplia y diversa PROPUESTA DE ACTIVIDADES COMPLEMENTARIAS, en la que nuestro compromiso es acudir al menos una vez al trimestre, ya sea a una empresa o a un centro de interés educativo, formativo o cultural. Ofertar fuera del horario lectivo y de forma voluntaria en colaboración con la APYMA una serie de ACTIVIDADES EXTRAESCOLARES diseñadas en función de los intereses y demandas del alumnado y sus familias: Idioma-Inglés, Euskara-, Diseño Asistido por Ordenador, Automatismos, Deporte Escolar, Ofimática, Internet, Charlas y Conferencias, e incluso facilitar la formación "on line" a través del programa MENTOR (www.mentor.educacion.es), a través del cual se pueden realizar desde casa o desde los ordenadores del propio Instituto instalados en la Biblioteca del Centro, más de 50 cursos complementarios a la formación que están recibiendo. También procuramos colaborar en la organización del Servicio de Transporte Escolar que gestiona la Asociación de Padres y Madres. ***(apymaciptafalla@gmail.com)***

Estamos comprometidos con la CALIDAD Y LA MEJORA CONTINUA. Pertenecemos a la Red nº 1 de Kadinet desde su comienzo, una Alianza para TRABAJAR EN EQUIPO junto a los institutos públicos de Navarra más avanzados en la gestión de la CALIDAD EDUCATIVA, habiendo obtenido entre otros reconocimientos, la máxima distinción que otorga el Departamento de Educación quien nos reconoce como "CENTRO EXCELENTE".

Además de lo que es preceptivo y oficial, ofrecemos unas especificaciones que constituyen el plus de unos SERVICIOS COMPLEMENTARIOS dirigidos a todo el alumnado, independientemente de la modalidad de estudios elegida: la Bolsa de Empleo, el Kiosco virtual, la Secretaría, Conserjería, Biblioteca Escolar que hace de Sala de Estudio, dotada también con seis ordenadores con acceso a intranet y al fondo bibliográfico virtual que ofrece Internet, Polideportivo, la posibilidad de continuar los estudios de Inglés dado que somos un centro colaborador con la Escuela Oficial de Idiomas a Distancia -EOIDNA-, THAT'S ENGLISH, optar a través del Programa ERASMUS+ a realizar PRÁCTICAS EN EL EXTRANJERO, etc. Además ponemos a disposición de toda nuestra comunidad educativa el Servicio de Orientación Escolar, particularmente colaborador y dinamizador de la ESCUELA DE PADRES de la APYMA para mejorar la formación de sus asociados/as y dotar de recursos adecuados para gestionar e intervenir en los inevitables conflictos que surgen entre las familias y los hijos/as, servicio de orientación profesional, etc...

cip tafalla

Centro Integrado Politécnico Tafalla

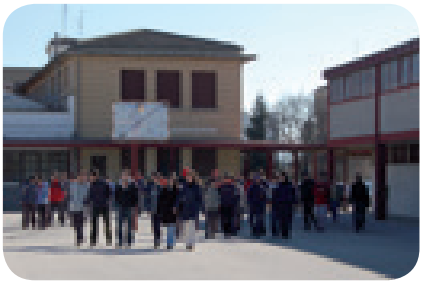

Nuestros puntos fuertes como organización son la CALIDAD HUMANA Y PROFESIONAL del personal que aquí trabajamos. El conjunto de profesores, profesoras, y personal de administración y servicios, nos esforzamos día a día por mejorar y atender las expectativas de alumnado y familias, favoreciendo la coordinación, la innovación, y el trabajo en equipo para desarrollar entre TODOS y TODAS, un PROYECTO EDUCATIVO DE CALIDAD acorde al nivel y exigencia que se presume a un instituto moderno, plural y comprometido con los problemas de nuestra sociedad.

Nuestro centro tiene un reconocido prestigio por su PASADO, un atractivo PRESENTE y un prometedor FUTURO. ¡Ojalá que aproveches y disfrutes al máximo tu estancia entre nosotros!. Estamos contigo, muy cerca, para lo que necesites.

LA DIRECCIÓN

I. PROYECTO EDUCATIVO
(Extracto)

MISIÓN

El CENTRO INTEGRADO POLITÉCNICO TAFALLA, tiene como metas:

- Impartir una formación integral de calidad, tanto en conocimientos como en valores, que satisfaga las necesidades del alumnado y de sus familias, utilizando metodologías motivadoras y eficientes, que faciliten su promoción e inserción social y laboral, procurando una comunicación fluida entre todos los miembros de la comunidad educativa.
- Formar a personas comprometidas, capaces de adaptarse a las innovaciones y necesidades de la empresa, tolerantes, respetuosas con las Normas, los Recursos, el Medioambiente, contribuyendo al desarrollo de todos los miembros de la comunidad educativa, promoviendo la iniciativa, la creatividad, el Trabajo en Equipo, los últimos avances tecnológicos, facilitando la orientación e inserción socio-laboral y la Formación para el Empleo.
- Fomentar las competencias del alumnado y su empleabilidad, favoreciendo la movilidad del CIP TAFALLA a centros educativos y de trabajo de la Unión Europea, así como prestar nuestra infraestructura como Centro Integrado para que toda la Comunidad Educativa, las entidades y grupos de interés de nuestro ámbito de influencia, particularmente la juventud de la Zona Media de Navarra, podamos participar en proyectos de colaboración con otros países de la Unión Europea, para promover la movilidad, voluntariado, conocer y disfrutar de su cultura, el deporte, mejorando en definitiva las competencias profesionales, personales y sociales en consonancia con lo que se espera de un ciudadano o ciudadana de la Europa 2020.

VISIÓN

Nuestro instituto aspira a distinguirse por:

- Ser un Centro educativo que incluye en su oferta educativa los ciclos formativos de grado medio y superior, el bachillerato, la F.P. Básica, y la formación para el empleo, que responda a las necesidades educativas del alumnado y sus familias, atendiendo a su diversidad, con amplia oferta educativa, y teniendo en cuenta la demanda del mundo laboral.
- Ser un Centro de referencia que dé respuesta a las necesidades formativas de la Zona Media, incrementando paulatinamente la oferta educativa, la autonomía y la calidad, promoviendo un proyecto educativo de forma que sea un punto de atracción y referencia en la zona.
- Disponer de los recursos más avanzados, fundamentados en las nuevas tecnologías, con un profesorado adecuadamente formado tanto en la didáctica como en las innovaciones técnicas.
- Mantener un adecuado clima de trabajo y de convivencia, un instituto más seguro, donde impere el respeto mutuo y exista una adecuada comunicación entre todos los miembros de la comunidad educativa.
- Un Centro flexible y atento a las variaciones del entorno sociolaboral, reconocido por ser plural, tolerante, abierto a la sociedad, donde la participación y las diferentes corrientes integren a un personal ilusionado y comprometido con la calidad, adaptado a los modelos de gestión más avanzados.
- Un alumnado responsable y comprometido con los estudios, que atienda las indicaciones del profesorado para su formación integral y que aporte el máximo de su esfuerzo personal.

VALORES

- **Los principios que sirven como referencia de los comportamientos y actitudes personales de nuestro Centro serán los siguientes:**
- **(FORMACIÓN).** Promover una formación que aporte al profesorado y al alumnado conocimiento, preparación técnica, autonomía y el interés por el aprendizaje a lo largo de la vida; utilizando metodologías que impulsen el trabajo en equipo, la investigación, la innovación, el “aprender a aprender” y el uso de las nuevas tecnologías, con un personal implicado y comprometido.
- **(HABILIDADES PERSONALES, PROFESIONALES Y SOCIALES).** Valoración y fomento de la comunicación, el dialogo, la colaboración, el compañerismo, la sinceridad, el respeto entre colectivos, la responsabilidad, la constancia en el trabajo, el esfuerzo y trabajo personal, la iniciativa, la creatividad y el trabajo bien hecho.
- **(CONVIVENCIA Y CLIMA ESCOLAR POSITIVO).** Desarrollo de una convivencia pacífica, estableciendo actividades para compartir, en un clima escolar positivo, creando mecanismos de control y de resolución de conflictos basados en el diálogo y la mediación, el respeto hacia las personas y el respeto por las normas.
- **(SEGURIDAD PERSONAL-RESPETO DE SÍ MISMO).** Impulso de una cultura de la seguridad personal y prevención de riesgos (seguridad laboral, prevención en consumo de drogas, seguridad vial, autoestima, etc.) y fomento de hábitos de vida saludables.
- **(COMPROMISO CIUDADANO).** Favorecer el pensamiento crítico y constructivo, con capacidad de reivindicar cambios sociales, en la búsqueda de una sociedad más justa y equitativa; que valore positivamente la “no violencia”, la igualdad, la tolerancia, la solidaridad, el consumo responsable, el aprovechamiento de recursos, el reciclaje, el respeto del entorno y el desarrollo sostenible.

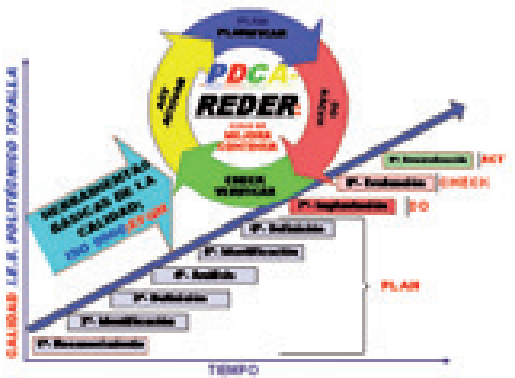

POLÍTICA Y ESTRATEGIA

POLÍTICA DE CALIDAD Y MEJORA CONTINUA

- La Dirección del Centro Integrado Politécnico Tafalla ha definido la calidad como parte fundamental de su política y de su estrategia, y ha adoptado los sistemas de gestión basados en la calidad como modelos de referencia para la gestión.
- Los referentes fundamentales son el Modelo Europeo de Evaluación EFQM y el Sistema de Gestión de la Calidad basado en la Norma UNE-EN ISO 9001, así como los requisitos del SGC en centro públicos de Navarra, regulados por la Resolución 236/2006.
- El compromiso con la calidad afecta a toda la Organización. Todas las personas del Centro aceptan este compromiso y su responsabilidad en el cumplimiento de los requisitos establecidos en el Sistema de Gestión de la Calidad, así como de participar activamente en la mejora de la calidad y de la gestión, y en el logro de los objetivos institucionales.

POLÍTICA PEDAGÓGICA : El Centro toma en cuenta las siguientes directrices:

Considera la COMPETENCIA **profesional, personal y social**. La competencia técnica centrada en el conocimiento, el **saber.** La competencia en los **métodos**, que es la capacidad o el **saber hacer.** La competencia para **participar**, cada vez más valorada en las empresas, que sería la contribución, el **saber estar**. Finalmente, la competencia **emocional,** algo fundamental que tiene relación con lo personal, con la calidad personal, que sería la personalidad, el **saber ser**.

- Planifica de forma exhaustiva la enseñanza concretando al máximo las actividades de enseñanza-aprendizaje y las analiza para mejorar su eficacia.
- Comparte entre el profesorado que imparte los mismos módulos tanto las actividades de enseñanza-aprendizaje, así como los objetivos, métodos y materiales didácticos.
- Potencia los equipos docentes como marco prioritario de seguimiento del aprendizaje del alumnado.
- Considera el alumno y alumna, en su individualidad, y realiza una orientación tutorial y profesional lo más personalizada posible.

POLÍTICA DE PERSONAL: El Centro tomará en cuenta las siguientes directrices:

- Procurar la máxima estabilidad del personal, favoreciendo la Misión, Visión y Valores compartidos del Centro, fomentando la polivalencia y especialización del profesorado, reconociendo los éxitos y esfuerzos del personal, fomentando la participación e innovación, el trabajo en equipo y la formación de todo el personal para el adecuado desempeño de su trabajo diario.
- POLÍTICA DE SEGURIDAD: El Centro en cuenta las siguientes directrices:
- El objetivo prioritario es garantizar la seguridad y la salud entendida como el bienestar físico, psíquico y social, de todos y cada uno de sus trabajadores/as. El enfoque adoptado es el preventivo; previniendo los accidentes laborales, las enfermedades profesionales y del trabajo, y en general todo daño a la salud de las personas del Centro, detectando las situaciones de riesgo y el origen de las mismas, mediante la aplicación de técnicas adecuadas e implantando las acciones correctoras que sean necesarias.

POLÍTICA MEDIOAMBIENTAL: compromisos y directrices de actuación.

- Cumplir con la legislación y reglamentación medioambiental vigente aplicable, Promover la eficacia energética. Utilizar criterios medioambientales en los procesos de planificación y toma de decisiones.
- Aplicar en sus procesos y actividades las 3R: Reducir, Reutilizar y Reciclar. Informar al personal y alumnado de las repercusiones de nuestra actividad sobre el entorno, así como de los efectos medioambientales asociados a nuestras actividades.

POLÍTICA DE IGUALDAD: compromisos y directrices de actuación.

- Fomentar el valor de la Igualdad, con adopción de aquellas medidas de refuerzo coeducativo que ayuden a erradicar el sexismo, tanto en la práctica docente del personal, como en la forma de interactuar del alumnado, con la finalidad de proyectar un modelo social basado en el respeto a las diferencias de género y al cese de estereotipos machistas.

ESTRATEGIAS PARA DESPLEGAR LA POLÍTICA DE LA CALIDAD

Nuestro Centro ha adoptado la calidad como una filosofía de actuación que se identifica con las siguientes directrices:

- ✓ **El trabajo bien hecho**, a la primera, y al menor coste posible para la sociedad.
- ✓ La Mejora Continua de nuestras actividades, de los servicios que prestamos y de los procesos de trabajo.
- ✓ La **aportación de valor** al alumnado, sus familias, empresas, al personal del centro, y en definitiva a los grupos de interés, escuchando su voz y procurando satisfacer sus expectativas.
- ✓ El alineamiento de nuestros procesos y de nuestros proyectos con la **MISIÓN, VISIÓN, VALORES, y ESTRATEGIAS**-ver **acta Consejo Social 20 de febrero de 2014**-, procurando actuar conforme a las conductas que se recogen en la formulación de los valores de nuestra institución.
- ✓ La adopción de metodologías de trabajo basadas en la cultura de la evidencia, la gestión a partir de datos y la disciplina del **trabajo en equipo.**
- ✓ La Gestión por "Procesos" orientada a la Mejora Continua mediante la planificación, el desarrollo y la revisión y mejora de los mismos.
- ✓ La **Mejora** de los **Resultados** definiendo los indicadores y objetivos, evaluando el nivel de logro de los mismos.

Estas directrices se despliegan a través de los siguientes procesos y proyectos:

- ➢ Implantación y desarrollo de un sistema de la calidad según UNE-EN ISO 9.001/SGC 2013, sello de excelencia.
- ➢ Autoevaluación períodica según modelo EFQM.
- ➢ Medición y análisis de la satisfacción de clientes.
- ➢ Revisión del sistema de gestión de la calidad y actualización periódica de procesos.
- ➢ Auditorías internas y externas del sistema de la calidad.
- ➢ Memoria Fin de Curso.

Así mismo, se despliega en los planes anuales a través de la formulación y el cumplimiento de los objetivos que estarán incluidos en la Programación General Anual de comienzo de curso, y también integrados en el Plan de Actuaciones que se concretará, cada año, mediante el Proyecto Funcional.

Los objetivos estratégicos del Centro serán cuantificables y medibles a través de indicadores y todos ellos constituyen los objetivos de la calidad cuyo grado de cumplimiento será evaluado periódicamente.

SUGERENCIAS, QUEJAS Y RECLAMACIONES -S.Q.R.-

Cualquier ALUMNO/A, FAMILIA o ENTIDAD, puede formular una sugerencia, queja o reclamación, rellenando el modelo adjunto que encontrará en el “punto de información”, entrando en el Hall Principal del Centro a mano izquierda, y en la web www.politecnicotafalla.es. Solamente se trata de rellenar el apartado “descripción de la sugerencia, queja o reclamación”, que se remite al Responsable de Calidad echando el documento al buzón SQR. En un máximo de tres días hábiles se contesta por escrito al remitente, y en su caso, se procede a su tramitación y gestión. Esto nos permite detectar un aspecto susceptible de mejora. Si lo prefieres, puedes cumplimentar el SQR desde el formulario que hay en nuestra web.

https://docs.google.com/a/educacion.navarra.es/forms/d/1mlI8I9H_G-i_zdiADC-TrkJUQvTy2npJ3JQlgt31-Vg/viewform

II. OFERTA EDUCATIVA

· CICLOS FORMATIVOS DE GRADO MEDIO

Instalaciones Eléctricas y Automáticas
Gestión Administrativa
Mecanizado
Soldadura y Calderería
Peluquería
Atención a Personas en Situación de Dependencia. FP DUAL

· CICLOS FORMATIVOS DE GRADO SUPERIOR

Administración y Finanzas
Sistemas Electrotécnicos y Automatizados
Diseño en Fabricación Mecánica
Educación Infantil (Bilingüe Inglés-Castellano) FP DUAL

· FORMACIÓN PROFESIONAL BÁSICA

Ayudante de Oficina.

· FORMACIÓN PROFESIONAL BÁSICA ESPECÍFICA

Ayudante de Oficina.

· FORMACIÓN PROFESIONAL PARA EL EMPLEO

Cursos para trabajadores y desempleados, financiados por el SNE, y en colaboración con otras entidades

III. ÓRGANOS COLEGIADOS

3.1.- CONSEJO ESCOLAR Y CONSEJO SOCIAL

CONSEJO ESCOLAR

- **ÓRGANOS UNIPERSONALES:**
  - ► Presidente: Pedro José Flamarique Casanova
  - ► Jefe de Estudios: Martín Ciérvide Goñi
  - ► Secretario: Carlos Pernaut Ojer
- **REPRESENTANTES DEL CLAUSTRO DE PROFESORES:**
  - ► Jesús Mari Aóiz Armendáriz
  - ► Joaquín Flamarique Casanova
  - ► Marivi Macaya Gastón
  - ► David Sarasa Bravo
- **REPRESENTANTES DE PADRES Y MADRES:**
  - ► Daniel Iriarte Iribarren
  - ► Luis Miguel Baztán Velasco
- **REPRESENTANTE DEL ALUMNADO:**
  - ► Iñaki Ibáñez Aldunate
  - ► Iván Pérez Pérez
- **REPRESENTANTE PERSONAL DE ADMIN. Y SERVICIOS:**
  - ► Lucía Asenjo Elizalde
- **REPRESENTANTE DEL M.I. AYUNTAMIENTO DE TAFALLA:**
  - ► Soco Ojer Bueno
- **REPRESENTANTE DEL SECTOR EMPRESARIAL:**
  - ► María Iturria Sesma
- **REPRESENTANTE DE LA APYMA:**
  - ► Ignacio Moros Bailón

CONSEJO SOCIAL

- **DIRECTOR:**
  - ► Pedro José Flamarique Casanova
- **SECRETARIO:**
  - ► Carlos Pernaut Ojer
- **DEP. EDUCACIÓN GOBIERNO DE NAVARRA:**
  - ► Rosa Caballero Domínguez
  - ► María José Larrea Requejo
- **SERVICIO NAVARRO EMPLEO:**
  - ► Ana Apaolaza Saez De Viteri
- **CONFEDERACIÓN EMPRESARIOS NAVARRA:**
  - ► Javier Iradiel Ibáñez
  - ► José Manuel Olivar de Julián
- **REPRESENTANTES SINDICALES:**
  - ► Pedro Mª Olcoz Gambarte
  - ► Miguel Arnedo Pérez
- **CLAUSTRO C.I.P. TAFALLA:**
  - ► Joaquín Flamarique Casanova
  - ► Martín Ciérvide Goñi
  - ► Santiago Romero Rodríguez
  - ► Vacante

3.2.- CLAUSTRO PROFESORADO Y DEPARTAMENTO AL QUE PERTENECE

1 Acuña López, Marcial ..... Mecánica
2 Aguirre Santolaya, Olga ..... Administrativo
3 Ainzúa Cemborain, Iñaki ..... Electricidad
4 Aizkorbe Mombiela, María ..... Orientación
5 Alberdi Landa, Juan Carlos ..... Electricidad
6 Aoiz Armendáriz, Jesús María ..... Mecánica
7 Aznar Barrio, Angel María ..... Electricidad
8 Bernardo González, Luis Arturo ..... Mecánica
9 Bogino Larrambebere, Mª Del Rosario .... Sociocomunitario
10 Cacho Cacho, Lourdes ..... Electricidad
11 Calvo García, Ana Vanessa ..... Peluquería
12 Caparroso Esquíroz, Amaia ..... Orientación
13 Carracedo Esteban, María Balbina ..... Peluquería
14 Ciérvide Goñi, Martín ..... Orientación
15 Cortés Ferro, Begoña ..... Orientación
16 Echeverría Aristu, Silvia ..... Sociocomunitario
17 Fernández Illana, Fermín ..... Orientación
18 Flamarique Casanova, Joaquín ..... Mecánica
19 Flamarique Casanova, Pedro José ..... Mecánica
20 García Vidondo, Txaro ..... Peluquería
21 Gastón Ochoa, Javier ..... Mecánica
22 Gómez Medina, Pedro Francisco ..... Electricidad
23 González Martín, Marcos ..... Orientación
24 Gorráiz Guinea, Miguel Javier ..... Mecánica
25 Grávalos Manero, María Esther ..... Sociocomunitario
26 Grela Sada, Idoia ..... Orientación
27 Gurpegui Beisti, Patricia ..... Sociocomunitario
28 Hualde Samper, José Ignacio ..... Electricidad
29 Huerga Mesa, Sonia ..... Fol
30 La Haba Guerrero, Iván ..... Mecánica
31 Lusar Celaya, Sara ..... Administrativo
32 Macaya Gastón, Mª Victoria ..... Administrativo
33 Maiora Mendía, Iñaki ..... Administrativo
34 Martín Jiménez, Francisco Javier ..... Electricidad
35 Mauleón Urbe, Mikel Ángel ..... Mecánica
36 Muñoz Domínguez, Luis Ángel ..... Mecánica
37 Ochoa García, Jesús ..... Electricidad
38 Pérez Ayerra, Eva María ..... Administrativo
39 Pernaut Ojer, Carlos María ..... Mecánica
40 Redín Jiménez, David ..... Orientación
41 Rodríguez Rubio, Rodrigo ..... Orientación
42 Romero Rodríguez, Santiago ..... Fol
43 Santamaría Martínez, José Javier ..... Sociocomunitario
44 Sanz Conde, Cristina ..... Sociocomunitario
45 Sarasa Bravo, David ..... Mecánica
46 Simón Tadeo, Jesús ..... Fol
47 Sorbet Esnoz, Isabel ..... Administrativo
48 Tecedor Vitoria, Patricia ..... Mecánica
49 Tollar Marquinez, María del Mar ..... Peluquería
50 Úcar Caminos, María Ángeles ..... Orientación
51 Yerro Yanguas, Araceli ..... Sociocomunitario
52 Zamora García, Alicia ..... Fol
53 Zufiaur Garde, Amaya ..... Orientación

JEFE DE DEPARTAMENTO: Juan Carlos Alberdi Landa

DEPARTAMENTO ELECTRICIDAD

1.- Ainzúa Cemborain, Iñaki

2.- Alberdi Landa, Juan Carlos

3.- Aznar Barrio, Gotzon

4.- Cacho Cacho, Lourdes

5.- Gómez Medina, Pedro

6.- Hualde Samper, Iñaki

7.- Martín Jiménez, Francisco Javier

8.- Ochoa García, Jesús

FOTOGRAFÍA:

Iñaki Hualde, Javier Martín, Lourdes Cacho, Iosu Ochoa
Juan Carlos Alberdi, Pedro Gómez, Gotzon Aznar

FALTA: Iñaki Ainzúa

cip
tafalla
Centro Integrado
POLITÉCNICO TAFALLA
www.politecnicotafalla.es

JEFA DE DEPARTAMENTO: Patricia Gurpegui Beisti

DEPARTAMENTO SOCIOCOMUNITARIO

1.- Bogino Larrambebere, Mª del Rosario

2.- Echeverría Aristu, Silvia

3.- Grávalos Manero, Esther

4.- Gurpegui Beisti, Patricia

5.- Santamaría Martínez, José Javier

6.- Sanz Conde, Cristina

7.- Yerro Yanguas, Araceli

FOTOGRAFÍA:

Araceli Yerro, Patricia Gurpegui, Cristina Sanz, Silvia Echeverría
Mª Rosario Bogino, José Javier Santamaría, Esther Grávalos

cip
tafalla
Centro Integrado
POLITÉCNICO TAFALLA
www.politecnicotafalla.es

JEFES DE DEPARTAMENTO: Joaquín Flamarique Casanova - Mikel Mauleón Urbe

DEPARTAMENTO MECÁNICA - SOLDADURA

1.- Acuña López, Marcial

2.- Aoiz Armendáriz, Jesús Mª

3.- Bernardo González, Luis Arturo

4.- Flamarique Casanova, Joaquín

5.- Flamarique Casanova, Pedro José

6.- Gastón Ochoa, Javier

7.- Gorráiz Guinea, Miguel Javier

8.- La Haba Guerrero, Iván

9.- Mauleón Urbe. Mikel Ángel

10.- Muñoz Domínguez, Luis Ángel

11.- Pernaut Ojer, Carlos

12.- Sarasa Bravo, David

13.- Tecedor Vitoria, Patricia

FOTOGRAFÍA:

Luis Arturo Bernardo, Marcial Acuña, Pedro Flamarique, Jesús Mª Aoiz,
David Sarasa, Joaquín Flamarique, Mikel Gorráiz, Patricia Tecedor

FALTAN: Javier Gastón, Iván La Haba, Mikel Mauleón, Luis Ángel Muñoz y Carlos Pernaut

cip
tafalla
Centro Integrado
POLITÉCNICO TAFALLA
www.politecnicotafalla.es

JEFA DE DEPARTAMENTO: Sara Lusar Zelaia

DEPARTAMENTO ADMINISTRATIVO

1.- Aguirre Santolaya, Olga

2.- Lusar Zelaia, Sara

3.- Macaya Gastón, Mª Victoria

4.- Maiora Mendía, Ignacio Hugo

5.- Pérez Ayerra, Eva

6.- Sorbet Esnoz, Isabel

FOTOGRAFÍA:

Eva Pérez, Sara Lusar
Olga Aguirre, Fermín Fernández

FALTAN: Mariví Macaya, Iñaki Maiora, Isabel Sorbet

cip
tafalla
Centro Integrado
POLITÉCNICO TAFALLA
www.politecnicotafalla.es
Gobierno de Navarra
Departamento de Educación

JEFA DE DEPARTAMENTO: Mª del Mar Tollar Martínez

DEPARTAMENTO IMAGEN PERSONAL

1.- Calvo García, Ana Vanessa

2.- Carracedo Esteban, Mª Balbina

3.- García Vidondo, Txaro

4.- Tollar Marquínez, Mª Del Mar

FOTOGRAFÍA:

Mª Mar Tollar, Txaro García

FALTAN: Vanessa Calvo, Maribal Carracedo

cip
tafalla
Centro Integrado
POLITÉCNICO TAFALLA
www.politecnicotafalla.es
Gobierno de Navarra
Departamento de Educación

JEFA DE DEPARTAMENTO: Begoña Cortés Ferro

DEPARTAMENTO ORIENTACIÓN

1.- Aizkorbe Mombiela, María
2.- Caparroso Esquíroz, Amaia
3.- Ciérvide Goñi, Martín
4.- Cortés Ferro, Begoña
5.- Fernández Illana, Fermín
6.- González Martín, Marcos
7.- Grela Sada, Idoia
8.- Redín Jiménez, David
9.- Rodríguez Rubio, Rodrigo
10.- Úcar Caminos, Marian
11.- Zufiaur Garde, Amaya

JEFE DE DEPARTAMENTO: Jesús Simón Tadeo

DEPARTAMENTO FOL

1.- Huerga Mesa, Sonia
2.- Romero Rodríguez, Santiago
3.- Simón Tadeo, Jesús
4.- Zamora García, Alicia

FOTOGRAFÍA:

Martín Ciérvide, Fermín Fernández, María Aizkorbe, Begoña Cortés, Santiago Romero
Idoia Grela, Rodrigo Rodríguez, Marian Úcar, Amaya Zufiaur, Amaia Caparroso

FALTAN: Marcos González, David Redín, Sonia Huerga, Jesús Simón, Alicia Zamora

cip
tafalla
Centro Integrado
POLITÉCNICO TAFALLA
www.politecnicotafalla.es

CLAUSTRO C.I.P. TAFALLA - CURSO 2017 - 2018

Amaya Zufiaur, María Aizkorbe, Fermín Fernández, Iñaki Hualde, Mikel Mauleón, Luis Arturo Bernardo, Mª Rosario Bogino
Javier Martín, Juan Carlos Alberdi, Marcial Acuña, Eva Pérez, Patricia Tecedor, Mikel Gorráiz, Iván La Haba, Lourdes Cacho, Txaro García, Cristina Sanz
Pedro Gómez, Iosu Ochoa, Joaquín Flamarique, Rodrigo Rodríguez, Esther Grávalos, Silvia Echeverría, Patricia Gurpegui, Olga Aguirre, Martín Ciérvide
David Sarasa, Jesús Mª Aoiz, Araceli Yerro, Pedro Flamarique, Marian Úcar, Marimar Tollar, Sara Lusar, Gotzon Aznar

FALTAN: Iñaki Ainzúa, Vanessa Calvo, Amaia Caparroso, Maribal Carracedo, Begoña Cortés, Javier Gastón,
Marcos González, Idoia Grela, Sonia Huerga, Mariví Macaya, Iñaki Maiora, Luis Ángel Muñoz, Carlos Pernaut,
David Redín, Santiago Romero, José Javier Santamaría, Jesús Simón, Isabel Sorbet, Alicia Zamora.

IV. ÓRGANOS UNIPERSONALES

4.1.- DIRECCIÓN

· **EQUIPO DIRECTIVO:**

- Director: ..... Pedro José Flamarique Casanova
- Vicedirectora: ..... María Ángeles Úcar Camino
- Jefe de Estudios: ..... Martín Ciérvide Goñi
- Secretario: ..... Carlos Pernaut Ojer

4.2.- JEFATURAS DE DEPARTAMENTO

- Electricidad: ..... Juan Carlos Alberdi Landa
- Mecánica: ..... Joaquín Flamarique Casanova
- Soldadura: ..... Mikel Mauleón Urbe
- Administrativo: ..... Sara Lusar Celaya
- Formación y Orientación Laboral (FOL): ..... Jesús Simón Tadeo
- Actividades Profesionales Externas: ..... Gotzon Aznar Barrio
- Orientación: ..... Begoña Cortés Ferro
- Imagen Personal: ..... Mari Mar Tollar Martínez
- Sociocomunitario: ..... Patricia Gurpegui Beisti

4.3.- DEPARTAMENTO DE ORIENTACIÓN

- Orientadora: ..... Begoña Cortés Ferro
- Profesorado de FPB: ..... Amaia Caparroso Esquíroz
  Marcos González Martín
  Fermín Fernández Illana
  Amaia Zufiaur Garde
  Idoia Grela Sada
  Rodrigo Rodríguez Rubio
  Martín Ciérvide Goñi
  David Redín Jiménez
  María Aizkorbe Mombiela

4.4.- OTROS CARGOS

- Responsable de Nuevas Tecnologías: ..... Gotzon Aznar Barrio
  Iñaki Hualde Samper
- Responsables de Mantenimiento CIP: ..... Carlos Pernaut Ojer
- Responsables de Calidad: ..... Martín Ciérvide Goñi
- Responsable de Internacionalización: ..... Marian Úcar Caminos
- Responsable de Innovación: ..... Pedro J. Flamarique Casanova
- Responsable de Información y Orientación Profesional: ... Santiago Romero Rodríguez
- Responsable de Formación para el Empleo: ..... Gotzon Aznar Barrio
- Responsable de Convivencia: ..... Begoña Cortés Ferro
- Responsable de Formación del Profesorado: ..... Marian Úcar Caminos
- Responsable EOIDNA/That's English: ..... Marian Úcar Caminos

4.5.- COORDINACIÓN Y TUTORÍAS DE F.C.T.

CICLO	COORDINADOR/A	TUTOR/A F.C.T.
CICLOS FORMATIVOS DE GRADO SUPERIOR		
ADMINISTRACIÓN Y FINANZAS	Sara Lusar Zelaia	Iñaki Maiora Mendía
SISTEMAS ELECTROTÉCNICOS Y AUTOMATIZADOS	Lourdes Cacho Cacho	Pedro Gómez Medina
DISEÑO EN FABRICACIÓN MECÁNICA	Jesús María Aóiz Armendáriz	Pedro J. Flamarique Casanova
EDUCACIÓN INFANTIL	Patricia Gurpegui Beisti	DUAL: P.Gurpegui/S.Echeverría/A.Yerro
CICLOS FORMATIVOS DE GRADO MEDIO		
INSTALACIONES ELÉCTRICAS Y AUTOMÁTICAS	Pedro Gómez Medina	Iosu Ochoa García
GESTIÓN ADMINISTRATIVA	Olga Aguirre Santolaya	Mariví Macaya Gastón
MECANIZADO	Javier Gastón Ochoa	Carlos Pernaut Ojer
SOLDADURA Y CALDERERÍA	Iván La Haba / Mikel Mauleón	Mikel Mauleón Urbe
PELUQUERÍA	Mª Mar Tollar Marquínez	Txaro García Vidondo
ATENCIÓN A LA DEPENDENCIA	Mª Rosario Bogino Larrambebere	DUAL: E. Grávalos / C. Sanz

4.6.- MANTENIMIENTO DE TALLERES

- Electricidad: ..... Javier Martín / Iñaki Hualde / Gotzon Aznar
- Mecánica: ..... David Sarasa / Javier Gastón / Iván La Haba
- Administrativo: ..... Isabel Sorbet
- Imagen Personal: ..... Txaro García / Maribal Carracedo
- Sociocomunitario: ..... Cristina Sanz

4.7.- TUTORÍAS

CICLO	CURSO	TUTOR/A	HORARIO ATENCIÓN A LAS FAMILIAS	E-MAIL
1º CICLOS FORMATIVOS DE GRADO MEDIO				
INSTALACIONES ELÉCTRICAS Y AUTOMÁTICAS	1GME	Pedro Gómez	Jueves de 12:45 a 13:40 h.	pedrogomez@politecnicotafalla.es
GESTIÓN ADMINISTRATIVA	1GMA	Olga Aguirre	Martes de 9:20 a 10:15 h.	olgaaguirre@politecnicotafalla.es
PELUQUERÍA	1GMP	Maribal Carracedo	Lunes de 12:45 a 13:40 h.	maribalcarracedo@politecnicotafalla.es
MECANIZADO	1GMM	David Sarasa	Miérc. de 10:35 a 11:30 h.	davidsarasa@politecnicotafalla.es
SOLDADURA Y CALDERERÍA	1GMS	Marcial Acuña	Miérc. de 11:30 a 12:25 h.	marcialacuna@politecnicotafalla.es
ATENCIÓN A PERS. EN SITUACIÓN DE DEPENDENCIA	1GMD	Esther Grávalos	Jueves de 10:35 a 11:30 h.	esthergravalos@politecnicotafalla.es
2º CICLOS FORMATIVOS DE GRADO MEDIO				
INSTALACIONES ELÉCTRICAS Y AUTOMÁTICAS	2GME	Iñaki Hualde	Jueves de 10:35 a 11:30 h.	inakihualde@politecnicotafalla.es
GESTIÓN ADMINISTRATIVA	2GMA	Eva Pérez	Jueves de 9:20 a 10:15 h.	evaperez@politecnicotafalla.es
PELUQUERÍA	2GMP	Mª Mar Tollar	Jueves de 10:35 a 11:30 h.	mariadelmartollar@politecnicotafalla.es
MECANIZADO	2GMM	Joaquín Flamarique	Martes de 10:35 a 11:30 h.	joaquinflamarique@politecnicotafalla.es
SOLDADURA Y CALDERERÍA	2GMS	Iván La Haba Mikel Mauleón	Viernes de 11:30 a 12:25 h. Viernes de 11:30 a 12:25 h.	ivanlahaba@politecnicotafalla.es mikelmauleon@politecnicotafalla.es
ATENCIÓN A PERS. EN SITUACIÓN DE DEPENDENCIA	2GMD	José J. Santamaría	Lunes de 9:20 a 10:15 h.	josejaviersantamaria@politecnicotafalla.es
FORMACIÓN PROFESIONAL BÁSICA				
AYUDANTE DE OFICINA (1º)	FPB1	Marcos González	Viernes de 11:30 a 12:25 h	marcosgonzalez@politecnicotafalla.es
AYUDANTE DE OFICINA (2º)	FPB2	Amaia Zufiaur	Martes de 12:45 a 13:40 h.	amaiazufiaur@politecnicotafalla.es
SERVICIOS ADMINISTRATIVOS (FPB Específica)	FPBE	Idoia Grela	Martes de 11:30 a 12:25 h.	idoiagrela@politecnicotafalla.es

CICLO	CURSO	TUTOR/A	HORARIO ATENCIÓN A LAS FAMILIAS	E-MAIL
1º CICLOS FORMATIVOS DE GRADO SUPERIOR				
ADMINISTRACIÓN Y FINANZAS	1GSA	Mariví Macaya	Viernes de 9:20 a 10:15 h.	marivimacaya@politecnicotafalla.es
SISTEMAS ELECTROTÉC. Y AUTOMATIZADOS	1GSE	Lourdes Cacho	Lunes de 10:35 a 11:30 h.	lourdescacho@politecnicotafalla.es
DISEÑO EN FABRICACIÓN MECÁNICA	1GSD	Javier Gastón	Miérc. de 10:35 a 11:30 h.	javiergaston@politecnicotafalla.es
EDUCACIÓN INFANTIL	1GSI	Silvia Echeverría	Lunes de 10:35 a 11:30 h.	silviaecheverria@politecnicotafalla.es
2º CICLOS FORMATIVOS DE GRADO SUPERIOR				
ADMINISTRACIÓN Y FINANZAS	2GSA	Isabel Sorbet	Viernes de 10:35 a 11:30 h.	isabelsorbet@politecnicotafalla.es
SISTEMAS ELECTROTÉC. Y AUTOMATIZADOS	2GSE	Javier Martín	Viernes de 10:35 a 11:30 h.	javiermartin@politecnicotafalla.es
DISEÑO EN FABRICACIÓN MECÁNICA	2GSD	Luis Arturo Bernardo	Miérc. de 10:35 a 11:30 h.	luisarturobernardo@politecnicotafalla.es
EDUCACIÓN INFANTIL	2GSI	Araceli Yerro	Jueves de 12:45 a 13:40 h.	araceliyerro@politecnicotafalla.es

NOTA: Previa comunicación, podrá citarse en otra hora en que el tutor o la tutora y la familia, tengan disponibilidad. También pidiendo cita (Tel. 948 70 03 91), o en el correo personal del tutor o tutora.

V. PERSONAL DE ADMINISTRACIÓN Y SERVICIOS

- Servicio de Administración: ..... Olga Izco Ibáñez
  Pedro Gabari Valencia

- Servicio de Conserjería: ..... Patxi Villanueva
  Ana Isabel Abáigar Porta

- Servicios Generales/Reprografía: ..... Lucía Asenjo Elizalde
  (sustituye: Óscar Pérez Iribarren)

- Servicio de Cafetería: ..... Nieves Asenjo Elizalde

- Servicio de Mantenimiento de Edificios: ..... Eusebio Belza Fresán
  (sustituye: Javier Barrón Perea)

FOTOGRAFÍA:

Javier Barrón, Patxi Villanueva, Óscar Pérez
Pedro Gabari, Olga Izco

FALTAN: Nieves Asenjo, Ana Isabel Abáigar, Lucia Asenjo, Eusebio Belza

cip
tafalla
Centro Integrado
POLITÉCNICO TAFALLA
www.politecnicotafalla.es
Gobierno de Navarra
Departamento de Educación

- Servicio de Limpieza (subcontratado): ..... Inmaculada Ciáurriz Orte
  Ana Rosa Guillén Echecón
  Mª Ángeles Izura Peralta
  Patricia Fernández Ullate

FOTOGRAFÍA:

Ana Rosa Guillén, Inma Ciáurriz

FALTAN: Mª Ángeles Izura, Patricia Fernández.

cip
tafalla
Centro Integrado
POLITÉCNICO TAFALLA
www.politecnicotafalla.es
Gobierno de Navarra
Departamento de Educación

VI. CALENDARIO ESCOLAR Y DE EVALUACIONES

CALENDARIO ESCOLAR

CURSO ACADÉMICO 2017/2018

SEPTIEMBRE - 2017

L	M	X	J	V	S	D
				1	2	3
4	5	6	7	8	9	10
11	12	13	14	15	16	17
18	19	20	21	22	23	24
25	26	27	28	29	30	

DÍAS LECTIVOS: 18

OCTUBRE - 2017

L	M	X	J	V	S	D
						1
2	3	4	5	6	7	8
9	10	11	12	13	14	15
16	17	18	19	20	21	22
23	24	25	26	27	28	29
30	31					

DÍAS LECTIVOS: 20

NOVIEMBRE - 2017

L	M	X	J	V	S	D
		1	2	3	4	5
6	7	8	9	10	11	12
13	14	15	16	17	18	19
20	21	22	23	24	25	26
27	28	29	30			

DÍAS LECTIVOS: 21

DICIEMBRE - 2017

L	M	X	J	V	S	D
				1	2	3
4	5	6	7	8	9	10
11	12	13	14	15	16	17
18	19	20	21	22	23	24
25	26	27	28	29	30	31

DÍAS LECTIVOS: 11

ENERO - 2018

L	M	X	J	V	S	D
1	2	3	4	5	6	7
8	9	10	11	12	13	14
15	16	17	18	19	20	21
22	23	24	25	26	27	28
29	30	31				

DÍAS LECTIVOS: 18

FEBRERO - 2018

L	M	X	J	V	S	D
			1	2	3	4
5	6	7	8	9	10	11
12	13	14	15	16	17	18
19	20	21	22	23	24	25
26	27	28				

DÍAS LECTIVOS: 17

MARZO - 2018

L	M	X	J	V	S	D
			1	2	3	4
5	6	7	8	9	10	11
12	13	14	15	16	17	18
19	20	21	22	23	24	25
26	27	28	29	30	31	

DÍAS LECTIVOS: 20

ABRIL - 2018

L	M	X	J	V	S	D
						1
2	3	4	5	6	7	8
9	10	11	12	13	14	15
16	17	18	19	20	21	22
23	24	25	26	27	28	29
30						

DÍAS LECTIVOS: 15

MAYO - 2018

L	M	X	J	V	S	D
	1	2	3	4	5	6
7	8	9	10	11	12	13
14	15	16	17	18	19	20
21	22	23	24	25	26	27
28	29	30	31			

DÍAS LECTIVOS: 22

JUNIO - 2018

L	M	X	J	V	S	D
				1	2	3
4	5	6	7	8	9	10
11	12	13	14	15	16	17
18	19	20	21	22	23	24
25	26	27	28	29	30	

DÍAS LECTIVOS: 13

- Inicio de clases
- Fin de clases
- Fin de Evaluaciones
- Día Laborable
- Vacaciones
- Fin de semana
- Día Festivo
- Laborable NO lectivo

TOTAL DÍAS LECTIVOS: 175

HORARIO ESCOLAR: de 8:25 h. a 14:35 h.

EVALUACIONES 2017/2018

1º Ciclos Grado Medio 1º Ciclos Grado Superior 1ª Ciclos GM y GS DUAL F. P. Básica F. P. Básica Especial	1º Evaluación	2º Evaluación	1ª Evaluación Final	2ª Evaluación Final
Fecha limite calificación	24/11/17	05/03/18	01/06/18	19/06/18
Sesión de Evaluación	27/11/17	06/03/18	04/06/18	20/06/18
Información notas alumnado	28/11/17	07/03/18	05/06/18	21/06/18
Ultimo día de clase ordinaria				14/06/18
Pruebas Finales. 1ª convocatoria / 2ª Convocatoria			30, 31 de mayo y 1 de junio	15, 18 y 19 de junio

2º Ciclos Grado Medio (No dual)	1º Evaluación	1º Evaluación Final	2ª Evaluación Final
Fecha limite calificación	11/12/17	16/03/18	19/06/18
Sesión de Evaluación	12/12/17	19/03/18	20/06/18
Información notas alumnado	13/12/17	20/03/18	21/06/18
Ultimo día de clase ordinaria			14/06/18
Pruebas Finales. 1ª convocatoria / 2ª Convocatoria		14, 15 y 16 de marzo	15, 18 y 19 de junio

2º Ciclos Grado Superior (No dual)	1º Evaluación	1º Evaluación Final	2ª Evaluación Final Sólo EvAU	2ª Evaluación Final
Fecha limite calificación	11/12/17	16/03/18	17/05/18	19/05/18
Sesión de Evaluación	12/12/17	19/03/18	17/05/18	20/06/18
Información notas alumnado	13/12/17	20/03/18	18/05/18	21/06/18
Ultimo día de clase ordinaria				14/06/18
Pruebas Finales. 1ª convocatoria / 2ª Convocatoria		14, 15 y 16 de marzo	15, 16 y 17 de mayo	15, 18 y 19 de junio

EVALUACIONES 2017/2018 - Modalidad DUAL

2º Ciclo GS INFANTIL	1º Evaluación	2º Evaluación	1ª Eval. Final Sólo EvAU	1ª Evaluación Final	2ª Evaluación Final
Fecha limite calificación	24/11/17	05/03/18	17/05/18	01/06/18	19/06/18
Sesión de Evaluación	27/11/17	06/03/18	17/05/18	04/06/18	20/06/18
Información notas alumnado	28/11/17	07/03/18	18/05/18	05/06/18	21/06/18
Ultimo día de clase ordinaria					14/06/18
Pruebas Finales. 1ª convocatoria			15/05/18 16/05/18 17/05/18	30/05/18 31/05/18 01/06/18	
Pruebas Finales. 2ª convocatoria					15/06/18 18/06/18 19/06/18

2º Ciclo GM DEPENDENCIA	1º Evaluación	2º Evaluación	1ª Evaluación Final	2ª Evaluación Final
Fecha limite calificación	24/11/17	05/03/18	01/06/18	19/06/18
Sesión de Evaluación	27/11/17	06/03/18	04/06/18	20/06/18
Información notas alumnado	28/11/17	07/03/18	05/06/18	21/06/18
Ultimo día de clase ordinaria				14/06/18
Pruebas Finales. 1ª Convocatoria			30/05/18 31/05/18 01/06/18	
Pruebas Finales. 2ª Convocatoria				15/06/18 18/06/18 19/06/18

VII. LISTADO Y FOTOS DEL ALUMNADO

CICLOS FORMATIVOS DE GRADO SUPERIOR

CICLOS FORMATIVOS DE GRADO MEDIO

FORMACIÓN PROFESIONAL BÁSICA

FORMACIÓN PROFESIONAL BÁSICA ESPECÍFICA

CICLOS FORMATIVOS DE GRADO SUPERIOR

TUTOR: Javier Gastón Ochoa

1º C.F.G.S. DISEÑO EN FABRICACIÓN MECÁNICA

1.- Akli Medina, Sliman
2.- Casanova Beisti, Andrés
3.- Daquilema Toaquiza, Luis Alexander
4.- Echeverría Martín, Maite
5.- Gordo Bertol, Julen
6.- Gutiérrez Larráyoz, Jesús
7.- Hernández Jiménez, Andoni
8.- Martínez de Morentin Ruiz, Íñigo
9.- Martínez Zunzarren, Iñaki
10.- Moros Morrás, Agustín
11.- Mugueta Mendióroz, Unai
12.- Muro Pérez, Unai
13.- Pérez Toribios, José
14.- Quintero Quiceno, Julián Felipe
15.- Ruiz Gómez, Adrián
16.- Solchaga Amatriain, Pablo
17.- Zamarbide Gorráiz, Ibai
18.- Zia Jiménez, Aritz

FOTOGRAFÍA:

Julián Felipe Quintero, Julen Gordo, Aritz Zia, Andrés Casanova, Andoni Hernández
Ibai Zamarbide, José Pérez, Iñaki Martínez, Agustín Moros, Sliman Akli
Jesús Gutierrez, Maite Echeverría, Pablo Solchaga, Luis Alexander Daquimela, Adrián Ruiz

FALTAN: Iñigo Martínez de Morentin, Unai Mugueta, Unai Muro

cip
tafalla
Centro Integrado
POLITÉCNICO TAFALLA

TUTORA: Mariví Macaya Gastón

1º C.F.G.S.ADMINISTRACIÓN Y FINANZAS

1.- Álvarez Tabares, Samantha
2.- Andueza Segovia, Anjara
3.- Campiña Pisador, Karen
4.- Casallo Echeverría, Julen
5.- Espinoza Quizhpe, Mariuxi Janneth
6.- Espinoza Yupangui, Lissette Gabriela
7.- Jaurrieta Fernández, Amaia
8.- Lara Pérez, Carlos
9.- Llorente Alfaro, Gisella Belén
10.- Mozo Fontalvo, Yorleydis
11.- Orduña Asín, Elsa
12.- Requena Raffo, Fiorella Mercedes
13.- Urdiciáin Iriarte, Nuria
14.- Zapata Zapata, Keyla Marcela

FOTOGRAFÍA:

Nuria Urdiciáin, Amaia Jaurrieta, Grabiela Espinoza, Elsa Orduña
Samantha Álvarez, Karen Campiña, Julen Casallo, Fiorella Requena
Yorleydis Mozo, Mariuxi Espinoza, Gisella Llorente, Carlos Lara

FALTAN: Anjara Andueza, Keyla Marcela Zapata

cip
tafalla
Centro Integrado
POLITÉCNICO TAFALLA
www.politecnicotafalla.es

TUTORA: Silvia Echeverría Aristu

1º C.F.G.S. EDUCACIÓN INFANTIL

1.- Ballesteros Acevedo, Linda Caterine
2.- Bosch Eseverri, Elena
3.- Caisaguano Castro, Erika Fernanda
4.- Chueca Ezpeleta, Teresa
5.- Dzhevdet Asan, Halide
6.- Expósito Calvo, Andrea
7.- Gallardo Ganuza, Sandra
8.- Gallego Garnica, Naiara
9.- Gaston Bernal, Laura
10.- González González, Sara
11.- González Iriarte, Sara
12.- Gorricho Resano, Maite
13.- Hermoso Dallo, Maite
14.- Ilbay Guamán, Esther Dolores
15.- López López, Sara
16.- Parra Ibáñez, Nerea
17.- Urdánoz Legasa, Nerea
18.- Vergara Martínez, David
19.- Zaratiegui Urdín, Rubén

FOTOGRAFÍA:

Esther Dolores Ilbay, Andrea Expósito, Laura Gastón, Nerea Urdánoz, Teresa Chueca, Maite Gorricho
Elena Bosch, Sandra Gallardo, Sara González, Nerea Parra, Linda Caterine Ballesteros, Sara González
Maite Hermoso, Erika Fernanda Caisaguano, Halide Dzhevdet, Naira Gallego, Rubén Zaratiegui, David Vergara, Sara López

cip
tafalla
Centro Integrado
POLITÉCNICO TAFALLA
www.politecnicotafalla.es

TUTORA: Lourdes Cacho Cacho

1º C.F.G.S. SISTEMAS ELECTROTÉCNICOS Y AUTOMATIZADOS

1.- Alonso Martínez, Javier

2.- Chuquimia Rada, Rafael

3.- Echeverría Eusa, Rubén

4.- Esáin Ochoa-Lácar, Carlos

5.- Garciandía Rosa, Óscar

6.- Loitegui Zalba, Jon

7.- Oscoz Fernández, Xabier

8.- Pérez Gorría, Fernando

9.- Rengifo Mejía, John Sebastián

10.- Rodríguez Mendióroz, Asier

11.- Santander Laverde, Michael David

12.- Tobaruela Pérez, Juan Manuel

13.- Zapata Viguria, Iván

FOTOGRAFÍA:

Javier Alonso, Jon Loitegui, Xabier Oscoz, Rafael Chuquimia
Carlos Esain, Michael David Santander, Iván Zapata, John Sebastian Rengifo

FALTAN: Rubén Echeverría, Óscar Garciandía, Fernando Pérez, Asier Rodríguez, Juan Manuel Tobaruela

cip
tafalla
Centro Integrado
POLITÉCNICO TAFALLA
www.politecnicotafalla.es

TUTORA: Luis Arturo Bernardo González

2º C.F.G.S. DISEÑO EN FABRICACIÓN MECÁNICA

1.- Alzórriz Irigaray, Irati
2.- Díaz Ollo, Carlos
3.- Esandi Pernaut, Alvaro
4.- Esparza Mendía, Íñigo
5.- Espinoza Quizhpe, Stalin Rodrigo
6.- Guibert Sevillano, Ganix Marcelo
7.- Huarte Istúriz, Mikel
8.- Ibáñez Suescun, Carlos
9.- Jimenez Elizalde, Ion Ander
10.- Ladrero Zubiría, Xabier
11.- Lázaro Aguirre, Ignacio
12.- Lizarraga Flamarique, Amaia
13.- Morán Esquíroz, Julen
14.- Moros Palomar, Iñaki
15.- Mozún Úriz, Óscar
16.- Ochoa Mugueta, Javier
17.- Rengifo Lopez, Cristian
18.- Rodríguez Ibiricu, Iñaki
19.- Ruiz Gómez, Pablo
20.- Terés Martínez, Ignacio
21.- Vega Calderón, Franklin Alexander
22.- Vivas Valdivieso, Sebastián Francisco

FOTOGRAFÍA:

Ion Ander Jiménez, Ignacio Terés, Julen Morán, Carlos Ollo, Xabier Ladrero
Carlos Ibáñez, Franklin Alexander Vega, Pablo Ruiz, Sebastián Francisco Vivas
Iñaki Rodríguez, Satalin Rodrigo Espinoza, Cristian Rengifo, Ignacio Lázaro, Iñigo Esparza

FALTAN: Iñaki Alzórriz, Álvaro Esandi, Ganix Marcelo Guibert, Mikel Huarte,
Amaia Lizarraga, Iñaki Moros, Óscar Mozún, Javier Ochoa

cip
tafalla
Centro Integrado
POLITÉCNICO TAFALLA

TUTORA: Isabel Sorbet Esnoz

2º C.F.G.S. ADMINISTRACIÓN Y FINANZAS

1.- Aguerri Romero, Marina
2.- Akchichou , Kamalia
3.- Akchichou El Abdouni, Ilham
4.- Alfaro Ochoa, Fernando José
5.- Campo Estarriaga, Natalia
6.- Celigueta Erviti, Ainhoa
7.- Correa Bajo, Laura
8.- De Esteban Ecay, Maite
9.- Echarri Gil, Leyre
10.- Galar Orzanco, Mikele
11.- Irañeta Bergasa, Javier
12.- Jurío Sesma, Javier
13.- Liberal Iracheta, Andrea
14.- López De Goicoechea Lizarraga, Naiara
15.- Lubiano Usoz, Raquel
16.- Miqueleiz Perales, Jaione
17.- Rodrigues Araujo, Raiane
18.- Rodríguez Cortés, Juan
19.- Soumain , Soumaya
20.- Subías Barrero, Tamara
21.- Valencia Eslava, Elena
22.- Zevallos Quispe, Rosalía

FOTOGRAFÍA:

Juan Rodríguez, Javier Jurio, Mikele Galar, Tamara Subías, Laura Correa
Elena Valencia, Maite De Esteban, Naiara López de Goicoechea, Jaione Miqueleiz, Natalia Campo, Ainhoa Celigueta
Raiane Rodrigues, Javier Irañeta, Marina Aguerri, Raquel Lubiano, Andrea Liberal, Leyre Echarri, Soumaya Soumain

FALTAN: Kamalia Akchichou, Iham Akchichou, José Alfaro, Rosalía Zevallos

cip
tafalla
Centro Integrado
POLITÉCNICO TAFALLA
www.politecnicotafalla.es

TUTOR: Javier Martín Jiménez

2º C.F.G.S. SISTEMAS ELECTROTÉCNICOS Y AUTOMATIZADOS

1.- Abaigar Millan, Gorka
2.- Escudero Prat, Arturo
3.- Ezquerro Garrido, Francisco
4.- García Larumbe, Sergio
5.- Gastón Armendáriz, Iker
6.- Izu Mendoza, Javier
7.- Legarrea Górriz, Aitor
8.- Lorente Ordóñez, Luis Miguel
9.- Martínez Garde, Iker
10.- Morgado Ramos, Dinis Alexandre
11.- Pascual Jiménez, Javier
12.- Pegenaute González, Ignasi
13.- Salinas Valencia, Raúl
14.- Sesma Uriz, Xabier
15.- Sota Aguerri, Javier
16.- Soto Izcue, Sergio
17.- Villar Vidaurre, Javier
18.- Zúñiga González, Ander

FOTOGRAFÍA:

Dinis Alexandre Morgado, Xabier Sesma, Luis Miguel Lorente, Iker Martínez, Arturo Escudero
Javier Pascual, Iker Gastón, Gorka Abaigar, Javier Villar
Francisco Ezquerro, Ander Zuñiga, Sergio García, Javier Izu, Javier Sota

FALTAN: Aitor Legarrea, Ignasi Pegenaute, Raul Salinas, Sergio Soto

cip
tafalla
Centro Integrado
POLITÉCNICO TAFALLA
www.politecnicotafalla.es

TUTORA: Araceli Yerro Yanguas

2º C.F.G.S. EDUCACIÓN INFANTIL

1.- Anaut Echeverría, Álvaro
2.- Armendáriz Iroz, Izaskun
3.- Burgos Larreta, Laura
4.- Castillo San Juan, Iranzu
5.- Cía Jiménez, María
6.- Espinoza Yupangui, Lady Andrea
7.- Idiazabal Reta, Saioa
8.- Inchauspe Ilundain, Jokin
9.- Iturralde Rodríguez, Saioa
10.- Jiménez González, Andrea
11.- Los Arcos Moreno, Ainhoa
12.- Lumbreras Elizondo, Nerea
13.- Paulos Cárdenas, Beatriz
14.- Peña Escobar, Ángela
15.- Pérez Iradiel, Josu
16.- Ruiz Borromeo, Jessica
17.- Ruiz Villar, Beatriz
18.- Solano Arbeloa, Ana
19.- Vicente Fernández, Nerea
20.- Vital Sánchez, Oihane

FOTOGRAFÍA:

Nerea Lumbreras, Saioa Iturralde, Izaskun Armendáriz, Nerea Vicente, Jokin Inchauspe, Álvaro Anaut, Josu Pérez
Beatriz Ruiz, Andrea Espinoza, Andrea Jiménez, María Cía, Ana Solano, Iranzu Castillo
Ángela Peña, Oihane Vital, Ainhoa Los Arcos, Beatriz Paulos, Jessica Ruiz, Saioa Idiazabal

FALTA: Laura Burgos

cip
tafalla
Centro Integrado
POLITÉCNICO TAFALLA
www.politecnicotafalla.es

CICLOS FORMATIVOS DE GRADO MEDIO

TUTORA: Olga Aguirre Santolaya

1º C.F.G.M. GESTIÓN ADMINISTRATIVA

1.- Aban Semberoiz, Edurne
2.- Baena Burgos, Yeisson Fabián
3.- Baztán Perochena, Javier
4.- Belarbi , Azzaz
5.- Berazaluze Márquez, Leyre
6.- Boutaleb Hamidi, Ihssan
7.- De Esteban Iracheta, Ana
8.- Ducha Tiscar, Mayka
9.- El Arti , Fatima Ez Zahrae
10.- Elorz Osés, Sandra
11.- Eteba Erilo, Rosario
12.- Francisco Cabrera, Nicaury
13.- Galarreta Iriarte, Nerea
14.- Larhlid , Hajar
15.- Larhlid , Sara
16.- Leza Bañales, Leyre
17.- Osés Alfaro, Leyre
18.- Osés Marín, Carlos
19.- Peyre Marín, Stephanie
20.- Ramírez Echeverry, Ana María
21.- Reyes Paredes, Yernisa Valentina
22.- Ruiz Baquet, Javier
23.- Varón Armendáriz, Víctor
24.- Vicente Ederra, Alejandro

FOTOGRAFÍA:

Stephanie Peyre, Javier Ruiz, Edurne Aban, Leyre Leza, Carlos Osés
Mayka Ducha, Leyre Osés, Sara Larhlid, Sandra Elorz, Leyre Berazaluze, Nerea Galarreta, Alejandro Vicente
Ana De Esteban, Ana María Ramírez, Rosario Eteba, Hajar Larhlid, Yernisa Reyes, Nicaury Francisco

FALTAN: Yeisson Fabián Baena, Javier Baztán, Azzaz Belardi, Ihssan Boutaleb, Fátima Ez Zahrae El Arti, Víctor Varón

cip
tafalla
Centro Integrado
POLITÉCNICO TAFALLA
www.politecnicotafalla.es

TUTOR: Pedro Gómez Medina

1º C.F.G.M. INSTALACIONES ELÉCTRICAS Y AUTOMÁTICAS

1.- Fernández Ojer, Julen

2.- García Garayoa, Iker

3.- Landi Erazo, Cristopher Alexander

4.- Moussaoui , Hassan

5.- Pena Pejenaute, Raúl

6.- Saijas Moreno, Raúl

7.- Vélez Zaratiegui, Unai

8.- Yuliyanov Karadaliev, Yordan

FOTOGRAFÍA:

Raúl Saijas, Iker García, Yordan Yuliyanov, Raúl Pena
Julen Fernández, Cristopher Alexander Landi, Unai Vélez

FALTA: Hassan Moussaoui

cip
tafalla
Centro Integrado
POLITÉCNICO TAFALLA
www.politecnicotafalla.es

TUTOR: Marcial Acuña López

1º C.F.G.M. SOLDADURA Y CALDERERÍA

1.- Azzi , Otmane
2.- Azzi Aberkane, Mohammed
3.- Bachiri Mrabiti, Redouane
4.- Capapay Barranco, Daniel
5.- Chisaguano Chiliquinga, Brandon Steven
6.- Esáin Ibiricu, Adrián
7.- Garcés Sanz, Miguel
8.- Hilario Lima, José
9.- Iturmendi Espinosa, Jon
10.- Martínez Biurrun, Unai
11.- Masrour Rguigui, Mounsef
12.- Medina Torrens, Adrian
13.- Nantes Castillejo, Óscar
14.- Ndiaye Ndiaye, El Hadji Souleye
15.- Noáin Sánchez, Íñigo
16.- Pérez Pérez, Iván
17.- Pesajovich García, Isaac Boris Gregorio
18.- Quinde Toledo, Joshue Alexander
19.- Ruiz Baquet, Álvaro
20.- Sustacha Taboada, Brayan Israel
21.- Zaratiegui Ciércoles, Javier

FOTOGRAFÍA:

Iván Pérez, Mounsef Masrour, Mohammed Azzi, Redouane Bachiri, Unai Martínez, Adrián Esáin
Miguel Garcés, Álvaro Ruiz, Otmane Azzi, Adrián Medina, Jon Iturmendi, Iñigo Noáin
Alex Quinde, Steven Chisaguano, Souleye Ndiaye, Óscar Nantes, Javier Zaratiegui

FALTAN: Daniel Capapay, José Hilario, Brayan Sustacha, Isaac Pesajovich

cip
tafalla
Centro Integrado
POLITÉCNICO TAFALLA
w.politecnicotafalla.es

TUTOR: David Sarasa Bravo

1º C.F.G.M. MECANIZADO

1.- Atuña Casa, Javier Alexander
2.- Barcos Iriarte, Pablo
3.- Ben Abi , Rida
4.- Berrio Berruezo, Unai
5.- Bouchebchoub , Mahdi
6.- Calvo Muñoz, Marc Jesús
7.- Carrasco González, Unai
8.- Casa Quinte, Andy Paul
9.- Cristóbal García, Íñigo
10.- Díaz García, Cristian
11.- Durán Sánchez, José Luis
12.- Echeverría Navarro, Daniel
13.- Elizalde Elizondo, Xabier
14.- Erdociáin Garde, Aitor
15.- García Jaime, Julen
16.- Gay Carrasco, Daniel
17.- Jauregui Bidegain, Nicolas
18.- López, Carlos
19.- Marín Bergasa, Pilar Marta
20.- Merino los Arcos, Ainara
21.- Pesarovich, Isaac
22.- Ramis Sosa, Santiago
23.- Sánchez Jiménez, Sergio
24.- Sierra Liñan, Jorge Efren
25.- Trujillo Recio, Javier
26.- Valencia Otazu, Íñigo

FOTOGRAFÍA:

Aitor Erdociain, Julen García, Mahdi Bouchebchoub, Daniel Echeverría, Nicolás Jauregui, Marc Calvo, Sergio Sánchez
Santiago Ramis, Ainara Merino, Unai Berrio, Jorge Sierra, Iñigo Cristobal, José Luis Durán, Cristian Díaz
Rida Ben Abi, Iñigo Valencia, Isaac Pesarovich, Javier Atuña, Xabier Elizalde, Unai Carrasco, Daniel Gay, Javier Trujillo

FALTAN: Marta Marín, Pablo Barcos, Andy Casa, Carlos López

cip
tafalla
Centro Integrado
POLITÉCNICO TAFALLA
www.politecnicotafalla.es

TUTORA: Maribal Carracedo Esteban

1º C.F.G.M. PELUQUERÍA

1.- Akchichou Moussa, Siham

2.- Ancín Izpura, Mª Cruz

3.- Barkaoui Daroui, Anouar

4.- Cuña Molinet, Irune

5.- Etayo Sáez De Jáuregui, Janire

6.- González Caparroso, Olga

7.- Jiménez Altimasveres, Raquel

8.- Jiménez Elizalde, Olaia

9.- Lorea Martínez, Saioa

10.- Maestre Uranga, David

11.- Núñez del Prado Miranda de Cotos, Lorena

12.- Olazábal Roldán, Lucía

13.- Sterne Erdocio, Ekaitz

FOTOGRAFÍA:

Olaia Jiménez, Saioa Lorea, David Maestre, Ekaitz Sterne, Anouar Barkaoui
Siham Akchichou, Janire Etayo, Lorena Núñez del Prado, Olga González, Raquel Jiménez

FALTAN: Mª Cruz Ancín, Irene Cuña, Lucía Olazabal

cip
tafalla
Centro Integrado
POLITÉCNICO TAFALLA
www.politecnicotafalla.es

TUTORA: Esther Grávalos Manero

1º C.F.G.M. ATENCIÓN A PERSONAS EN SITUACIÓN DE DEPENDENCIA

1.- Akli Medina, Nayara
2.- Carrión Piñar, Claudia
3.- Fernández Fernández, Mónica
4.- Fernández Olcoz, Ana
5.- García Jiménez, Paola
6.- García Pardo, Verónica
7.- Gordo Bertol, Olga
8.- Gorría Giménez, Mireia
9.- Ibáñez Zabalza, Raúl
10.- Jiménez Hernández, Sergio
11.- Martínez Clemente, Amaya
12.- Murillo Jiménez, Andrea
13.- Osés Soto, Raquel
14.- Rubiera Zabaleta, Angharad
15.- Urriza Ibáñez, Leyre
16.- Urriza Ibáñez, María
17.- Usoz Pérez, Leire
18.- Vidal Peña, Leyre
19.- Villacis Ortiz, Tamy Mariví
20.- Zarallo Crespo, Mª Victoria

FOTOGRAFÍA:

Raúl Ibáñez, Leire Usoz, Sergio Jiménez, Nayara Akli, Mónica Fernández, Leyre Vidal
Andrea Murillo, Amaya Martínez, María Urriza, Claudia Carrión, Verónica García, Victoria Zarallo
Paola García, Olga Gordo, Leyre Urriza, Mireia Gorría, Ana Fernández, Raquel Osés, Tamy Mariví Villacis

FALTA: Angharad Rubiera

cip
tafalla
Centro Integrado
POLITÉCNICO TAFALLA
www.politecnicotafalla.es

TUTORA: Eva Pérez Ayerra

2º C.F.G.M. GESTIÓN ADMINISTRATIVA

1.- Ardanaz García, Carlos
2.- Azagra Jiménez, Laura
3.- Barrabechi Despaigne, Kiara
4.- Blasco Ciriza, Alba
5.- Bombila Solano, Betty Nicol
6.- Carrión Silva, Micaela del Carmen
7.- Casáñez Buñuales, Nerea
8.- Castellot Górriz, Cristina
9.- Catota Guangaje, Delia Margoth
10.- De Esteban Ciriza, Odei
11.- El Hasnaoui , Sara
12.- Flores Chávez, María del Camino
13.- Huamani Capcha, Yacqueline Rocio
14.- Ibiricu Anoz, Alba
15.- Jiménez Galarreta, Francisco
16.- Leocadio Fabián, Yuleica
17.- López Gavilánez, Daysi Jajaira
18.- Lozano Gay, Andrea
19.- Martínez Shuguli, Jefferson Efrain
20.- Meoz Ibiricu, Diego
21.- Miqueleiz Perales, Irune
22.- Oroz Indurain, Iván
23.- Queiroz Santana, Moniky
24.- Segovia Domínguez, Judith
25.- Vélez Larrea, Miguel
26.- Zoco Felices, Miriam
27.- Zubicoa Terrer, Cristina
28.- Zubiri Mógica, Aitor

FOTOGRAFÍA:

Jefferson Martínez, Miriam Zoco, Alba Blasco, Nicol Bombila, Laura Azagra, Yuleica Leocadio, Cristina Castellot
Alba Ibiricu, Irune Miqueleiz, Nerea Casánez, Andrea Lozano, Cristina Zubicoa, Camino Flores
Yacqueline Huamani, Aitor Zubiri, Sara El Hasnaoui, Monika Queiroz, Delia Margoth Catota, Kiara Barrabechi

FALTAN: Carlos Ardanaz, Micaela Carrión, Odei De Esteban, Francisco Jiménez,
Daysi Jajaira López, Diego Meoz, Iván Oroz, Judith Segovia, Miguel Vélez

cip
tafalla
Centro Integrado
POLITÉCNICO TAFALLA
www.politecnicotafalla.es

TUTORA: Mª Mar Tollar Marquínez

2º C.F.G.M. PELUQUERÍA

1.- Cinca Zabalza, Maite
2.- Cortés Elizalde, Tania
3.- Elorz Landa, Xabier
4.- García Montaño, Desirée
5.- Goñi Pichardo, Leire
6.- Hernáez Lafuente, Andrea
7.- Ibáñez Pueyo, Ainhoa
8.- Jiménez Escudero, Victoria
9.- Lezaun Valpuesta, Julia
10.- Lezaún Valpuesta, Luisa
11.- Medina Clavería, Joana
12.- Medrano Rodríguez, Eva
13.- Munárriz Aizpún, Katia
14.- Ochoa Mendieta, Pamela Rosibel
15.- Pancho Obama, Milagrosa
16.- Ramos Granjo, Laura
17.- Rodríguez Chamorro, Lidia
18.- Roldán Vidarte, Alba
19.- Ruz Araujo, Nicolás Enrique
20.- Santana Zurutuza, Alejandro
21.- Sanz Oronoz, María del Puy
22.- Sarabia Urbaneja, Noelia
23.- Serrano Vicente, Irati
24.- Sola Martinez, Nirja Carmen
25.- Subías Barrero, Yovana

FOTOGRAFÍA:

Ainhoa Ibáñez, Yovana Subías, Alba Roldán, Nirja Sola, Andrea Hernáez, Tania Cortés, Julia Lezaún
Lidia Rodríguez, Puy Sanz, Laura Ramos, Eva Medrano, Desirée García, Leire Goñi
Xabier Elorz, Mila Pancho, Maite Cinca, Noelia Sarabia, Luisa Lezaun

FALTAN: Victoria Jiménez, Joana Medina, Katia Munárriz, Pamela Rosibel Ochoa,
Nicolás Enrique Ruz, Alejandro Santana, Irati Serrano.

cip
tafalla
Centro Integrado
POLITÉCNICO TAFALLA
www.politecnicotafalla.es

TUTOR: Iñaki Hualde Samper

2º C.F.G.M. INSTALACIONES ELÉCTRICAS y AUTOMÁTICAS

1.- Alfaro Marín, David

2.- Anaut Esparza, Asier

3.- Arambillet Zaratiegui, Diego

4.- Arviza Ponz, Daniel

5.- Echeverría Gurrea, Jose Luis

6.- Espronceda Palá, Xabier

7.- Flamarique Elorz, Mark

8.- Galindo Espinosa, Juan Camilo

9.- Kasmi , Hamza

10.- Nantes Castillejo, Javier

11.- Palomino Muñoz, Anthony Mesías

12.- Salas Siso, Jon

13.- Sánchez Sesma, Javier

14.- Urra Rueda, David

15.- Velar Cano, Enrique

FOTOGRAFÍA:

David Alfaro, Asier Anaut, José Luis Echeverría, Daniel Arviza, Mark Flamarique
Juan Camilo Galindo, David Urra, Javier Nantes, Enrique Velar, Hamza Kasmi

FALTA: Diego Arambillet, Xabier Espronceda, Anthony Mesías Palomino, Jon Salas, Javier Sánchez

cip
tafalla
Centro Integrado
POLITÉCNICO TAFALLA
www.politecnicotafalla.es

TUTOR: Iván La Haba Guerrero

2º C.F.G.M. SOLDADURA Y CALDERERÍA

1.- Abril Orzaiz, Xabier
2.- Assiali El Hamiti, Mohamed
3.- Augusto Soeiro, Tiago Filipe
4.- Ciriza García, Iker
5.- López Murugarren, Cristian
6.- Lopez Nuñez, Aitor
7.- Molina Cano, Iker
8.- Moliner Pérez, Ángel
9.- Rojas Loredo, Milton
10.- Sarabia Gavilánez, Washington Danilo
11.- Sobejano Torres, Sergio
12.- Valencia Alcalde, Christian
13.- Zegarra Zarate, Fernando Miguel

FOTOGRAFÍA:

Sergio Sobejano, Cristian López, Mohamed Assiali
Tiago Augusto, Ángel Moliner, Aitor López
Xabier Abril, Danilo Sarabia, Fernando Zegarra, Iker Molina

FALTAN: Iker Ciriza, Milton Rojas, Christian Valencia

cip
tafalla
Centro Integrado
POLITÉCNICO TAFALLA
Gobierno de Navarra
Departamento de Educación

TUTOR: Joaquin Flamarique Casanova

2º C.F.G.M. MECANIZADO

1.- Aierra Salaberria, Asier
2.- Arana Salvoch, Daniel
3.- Cabañas Lenzano, Jon
4.- Carrasco Lurgain, Iñaki
5.- Cubillo Riesgo, Miguel Angel
6.- Ibáñez Aldunate, Iñaki
7.- Ibáñez Suescun, Iñaki
8.- Iribarren Elío, Igor
9.- Jiménez Elizalde, Iker
10.- Laborda Ederra, Raúl
11.- López De La Manzanara Caballero, Álex
12.- Martínez Cunchillos, Carlos
13.- Mondela Izura, Asier
14.- Moustahil Oimzil, Anas
15.- Ortega Romero, Daniel
16.- Pérez Nieva, Asier
17.- Teixeira Rivas, Edgar
18.- Villanueva Olivares, Álvaro
19.- Zabalza Chamorro, Javier

FOTOGRAFÍA:

Edgar Teixeira, Daniel Ortega, Álvaro Villanueva, Alex López de la Manzanara, Raúl Laborda, Anas Moustahil
Jon Cabañas, Iker Jiménez, Iñaki Ibáñez Aldunate, Iñaki Ibáñez Suescun

FALTAN: Asier Aierra, Daniel Arana, Iñaki Carrasco, Miguel Ángel Cubillo, Igor Iribarren,
Carlos Martínez, Asier Mondela, Asier Pérez, Javier Zabalza

cip
tafalla
Centro Integrado
POLITÉCNICO TAFALLA
www.politecnicotafalla.es

TUTOR: José Javier Santamaría Martínez

2º C.F.G.M. ATENCIÓN A PERSONAS EN SITUACIÓN DE DEPENDENCIA

1.- Alcuaz Lezano, Andrea
2.- Anduaga Salas, Yvette
3.- Busto Díaz de Corcuera, Maite
4.- Calonge Sánchez, Sara
5.- Crelgo Hermoso, Jone
6.- Ibañez Zabalza, Pablo
7.- Jiménez Clavería, Silvia
8.- Jiménez Martínez, Amara
9.- Larumbe Huarte, Oskia
10.- Moya Gázquez, Melisa
11.- Ordóñez Zumba, Geanella Tatiana
12.- Quesada Moruno, Carla
13.- Rastrollo Sancho, Nahikari
14.- San José Resano, Ana
15.- Yucra Choque, América

FOTOGRAFÍA:

Pablo Ibáñez, Maite Busto, Melisa Moya, Ana San José, Oskia Larumbe, Amara Jiménez, Geanella Tatiana Ordóñez
Sara Calonge, Carla Quesada, Yvette Anduaga, Silvia Jiménez, América Yucra, Nahikari Rastrollo

FALTAN: Andrea Alcuaz, Jone Crelgo

cip
tafalla
Centro Integrado
POLITÉCNICO TAFALLA
www.politecnicotafalla.es

FORMACIÓN PROFESIONAL BÁSICA

TUTOR: Marcos González Martín

1º FPB - AYUDANTE DE OFICINA

1.- Ayesa Jiménez, Patricia
2.- Barrul Cabañas, Saray
3.- Carlos Muro, Víctor
4.- Carlos Vivanco, George Junior Carlos
5.- Chen , Daliang
6.- Ciáurriz Ibañez, Saray
7.- Cornejo Caberos, Guery
8.- Fernández Fernández, Pablo
9.- Freises Yepes, Itziar
10.- Freitas Clemente, Carla
11.- García Ciriza, Pablo
12.- González Maldonado, Mª Concepción
13.- Hernández López Vailo, Aitana
14.- Montero Alurralde, Franklin Daniel
15.- Pardo Ortego, Unai
16.- Silva Santos, Valter Vinicius
17.- Tenecela Ortega, Jose Pierre

FOTOGRAFÍA:

Saray Ciaúrriz, Saray Barrul, George Junior Carlos, Franklin Daniel Montero, Mª Concepción González
Carla Freitas, Aitana Hernández, Patricia Ayesa, Itziar Freises, Pablo García
Guery Cornejo, Chen Daliang, Pablo Fernández, Unai Pardo, Víctor Carlos

FALTAN: Valter Vinicius Silva, José Pierre Tenecela

cip
tafalla
Centro Integrado
POLITÉCNICO TAFALLA
www.politecnicotafalla.es

TUTORA: Amaia Zufiaur Garde

2º FPB - AYUDANTE DE OFICINA

1.- Araiz Irigalba, Ikai

2.- Arratel Carneiro, José Rodrigo

3.- Baquer Arnedillo, Felipe

4.- Gallego Fernández, Eider

5.- Goñi Ibáñez, Eneko

6.- Jiménez Jiménez, Karen

7.- Lemhamdi Boukhabza, Zakiya

8.- Lyubenov Hadzhiev, Veselin

9.- Olaya Cárdenas, Christopher Jeriko

10.- Sesma Zaratiegui, Asier

11.- Zuñiga Beorlegui, Julen

FOTOGRAFÍA:

Eneko Goñi, Julen Zuñiga, Rodrigo Arratel

FALTAN: Ikai Araiz, Felipe Baquer, Eider Gallego, Karen Jiménez, Zakiya Lemhamdi, Veselin Lyubenov, Christopher Jeriko Olaya, Asier Sesma

cip
tafalla
Centro Integrado
POLITÉCNICO TAFALLA
www.politecnicotafalla.es
Gobierno de Navarra
Departamento de Educación

FORMACIÓN PROFESIONAL BÁSICA ESPECÍFICA

TUTORA: Idoia Grela Sada

AYUDANTE DE OFICINA

1.- Djoghlaf Riahi, Bilel

2.- Fernandez Allo, Marina

3.- Jacinto Dos Santos, Andrea

4.- Jiménez Erviti, Paula

5.- Jiménez Jiménez, Maialen

6.- Lareo Díaz, Asier

7.- Medina Clavería, Josune

8.- Vega García, Iván

FOTOGRAFÍA:

Bilel Djoghlaf, Andrea Jacinto, Iván Vega
Marina Fernández, Paula Jiménez, Asier Lareo, Josune Medina

FALTA: Maialen Jiménez

cip
tafalla
Centro Integrado
POLITÉCNICO TAFALLA
www.politecnicotafalla.es

VIII. EMPRESAS COLABORADORAS CON EL CENTRO

Son **276** las empresas con las que el Centro tiene suscrito Convenio de Colaboración para que nuestro alumnado pueda realizar el Módulo de Formación en Centros de Trabajo (F.C.T.) y la Formación Profesional DUAL. Aprovechamos la ocasión para expresar a todas ellas nuestro agradecimiento por su predisposición y magnífica colaboración.

Acciona Windpower, S.A.
ADACEN
Agencia Navarra para la Auto.Personas-Vergel-San J
Agriauto Remón, S.A.
Agrícola San Isidro en Carcastillo
Agrícola Santo Cristo S.Coop. Caparroso
Ainara Arbiol Estilistas
Almacenes y Talleres San José, SL
AN Avícola Mélida, SA
AN S.Cooperativa
Ana Mª González Bugedo
Andacelay, SLU
ANFAS
Arpa, S.I.
Asesoría Teresa Gayarre, SLU
Ática Redex, S.L.
Avanvida, S.L.
Ayuntamiento Berbinzana
Ayuntamiento de Artajona
Ayuntamiento de Barañain
Ayuntamiento de Barasoain
Ayuntamiento de Caparroso
Ayuntamiento de Doneztebe-Santesteban
Ayuntamiento de Falces
Ayuntamiento de Funes
Ayuntamiento de Larraga
Ayuntamiento de Marcilla
Ayuntamiento de Mendigorría
Ayuntamiento de Olite
Ayuntamiento de Peralta
Ayuntamiento de Tafalla
Ayuntamiento de Tudela
Ayuntamiento Murillo el Fruto
Azkoyen, S.A.
Baztán Gorría Asesores
Baztan Haur Eskola, SL
Berlys Corporación Alimentaria, SAU
Biodiesel Caparroso, S.L.
Bodegas Cosecheros Reunidos, Soc.Coop.
Bodegas Marco Real, SA
Bodegas Piedemonte, S. Coop
Boliche Educca, SL
BSH Electrodomésticos España, SA
Caja Rural de Navarra, Soc. Coop. de Crédito
Calderería Navarra, SAL
Ceber Procesos Industriales, S.L.
Centro Ed.Infantil Mafalda
Centro Edu.Especial Isterria-Fund.Banc.
CajaNavarra
Centro Infantil Umetxiki
Centro Informática Tafalla
Centro Sociosanitario Torre Monreal
CIAS, SL
Colegio Escuelas Pías
Colegio la Milagrosa
Colegio Luis Amigó
Colegio Mater Dei
Comercial Agrícola Bruper 2002, SL
Compañía de Bebidas Pepsico, SL
Conservas Danza, S.A.
Consorcio Desarrollo de la Zona Media
Const.y Excav. Erri-Berri, SL
Cooperativa Agropecuaria “La Sarda”
CP Educ.Especial Andres Muñoz Garde
CP Educ.Especial Torre Monreal
CP Juan Bautista Irurzun
CP Marqués de la Real Defensa
CP San Benito-Miranda de Arga
CP San Miguel de Larraga
CPIP Elías Terés Sádaba
CPIP Virgen de la Oliva
Departamento Educación G.N.
Dynamobel, S.A.
Educacion Infantil Chikilandia
Elecsa Navarra
Electricas Sangüesa, SL
Electricidad BAT-Vol, SL
Electricidad Electrodomésticos Olcoz Hnos, S.L.
Electricidad Gómara, S.C.
Electricidad Ignacio Busto, SL
Electricidad Industrial Iruña, SL
Electricidad Irigalba
Electricidad Javier Cavero
Electricidad JJ Virto
Electricidad LEIMA, SL
Electricidad Malumbres, S.L.L.
Electricidad Oficialdegui
Electricidad Orduña, SL
Electricidad Pedro
Electricidad Peralta, SI

Electricidad Pipaon, SL
Electricidad VIHER
Electrónica Selco, S.L.
Embalajes Roe, SL
Energías Fotovoltaicas de Navarra, SL
Enimar 2006, SL
Equinoterapia Biki Blasco
Escaleras Aguerri, SL
Escuela infantil "Nana de colores"-María Adan
Escuela Infantil Amatxi
Escuela Infantil Anjos
Escuela Infantil Baby School
Escuela Infantil Chiquis
Escuela Infantil Mofletes
Escuela Infantil Sueños, SL
Escuelas Infantiles Municipales de Pamplona
Esquiroz Economista, SL
Estudio28, SL
Eurocam, Soc.Coop.
Excal
Fagor Ederlan Tafalla, S.Coop.
Fernando Salvide Echeverría
Ferosal 94, SL
Ferreteria Industrial Tafallesa, SL
Fran Soldadura y Mantenimiento
Frenos Iruña, SAL
Fundación ASPACE Navarra Residencial
Fundación Atena
GA Peluqueros
Gapi Mantenimiento, S.L.
García Legarra, SA
Gasóleos Artajona, S.L.
Gelagri Industrial, SLU
Gesport, S.L.
Gestoría Akatz
GKN Ayra Servicio, S.A.
Goicasol, SL
Granja Jiménez, SL
Granja Villanueva, SA (Piensos Costa)
Grupo Synergy Asistencial, SL
Hairevolution
HG Estilista Unisex
Hidrostank, S.L.
HUTIPRE
Idea, SL-Innovacion y Des.Asist.
Ikastola Paz de Ziganda
Ikus-Mira, S.Coop.
Indusal Navarra, S.A.
Industria Navarra de Mecanizados Pesados, SL
Industrias Alimentarias de Navarra
Industrias Cafna, SL
Industrias Metálicas Teru, SA
Industrias Sanz, SL
Instalaciones eléctricas "El Piraña"
Instalaciones INESA, SC
Instituto Navarro para la Familia e Igualdad
Irumold, SL
Iruña Tecnol. De Automatización, SL
J.A.Pascual Laso, SA
Jascar
Javian 2002, S.L.
Javier Olagüe, S.A.
Kamira, S.Coop. de Iniciativa Social
Kareaga Mantenim. y Reparación
Kore Estilistas
KYB Suspensions Europe, SA
La Casa de Jugar, SL-Bilindanga
Lamaison, SL
Larrea-Ganuza, Educación Infantil
Lasertaf, SL
Loxin2002, SL
M.Torres Diseños Industriales
Macaya S.XXI, SL
Mancomunidad de Mairaga
Mancomunidad Servicios Sociales Base-Marcilla
Mancomunidad Servicios Sociales Base-Olite
Mancomunidad SSB Zona Peralta
Mansutec II, SLU
Maquinaria y Servicios ECA, SAL
Masquatro, SL
Mecanizados Beka
Mecanizados Guerinda, S.L.
Mecanizados Medrano, SL
Mecanizados Sanji, SL
Mesulaile, SL-MRW
Metálicas FACER, S.Microcoop.
Metálicas Marcilla, SL
Metalúrgicas Pabur, SL
Montajes Eléctricos Anpo, SL
Montajes Eléctricos Urrobi, SL
Montajes, Mant. Y Automat. Electricos Navarra, SL
Nafelec, SLL
Navarcable, SL
Maquinaria Agrícola-Aguirre
Nucap Europe, SA
Oira, SL
OMG Industrial IB,
Pauma, SL
Peluquería Beatriz Huarte
Peluquería Bego

Peluquería Cactus
Peluquería Cobre
Peluquería Cristina Domínguez
Peluquería Garbine Etxeberria
Peluquería Imágenes
Peluquería Mª Celia Jiménez
Peluquería Maite
Peluquería Maite Michel Larrea
Peluquería Manuel Soria
Peluquería Marco PM Estilistas
Peluqueria María Daza, SL
Peluquería Marta Acarreta Colomo
Peluquería Mayron
Peluquería Mixta Óscar
Peluquería Nerea
Peluquería Oh La La!
Peluquería Rasgos
Peluquería Soraya
Peluquería Ujué
Peluqueria Zuazu´s
Pelzer del Norte, SL
Peñalen Asesores, S.L.
Planasa-Produc.Vegetales Diferenciadas,SL
Plásticos Xima, SL
Promociones Inmobiliarias CB
Quipplan Tucker, S.L.
Rebeca Asensio Mauleon
Refresco Iberia
Remagua Servicios Turísticos y Culturales
Residencia La Milagrosa
Residencia Ntra.Sra. Caridad-Santo Hospital
Residencia San Manuel y San Severino
Residencia San Miguel
Residencia San Miguel-D.Miguel Revuelta
Residencia Villa de Sadaba
Revisiones de Navarra, S.A.
Ricaldi Sarasola Gein, SL
Rockwool Peninsular, S.A.
SCA Hygiene Spain, S. Com. P.A.
Schneider Electric España, S.A.
Sentil 2000, SL
Seresgerna-Residencia La Vaguada
Servicios de Teleasistencia, S.A.
Servicios Educativos y Asistenciales de Navarra
Silenciosos Falces, S.A.
Silver Car Prototipos, SL
Sistemas y desarrollos de Navarra, SL-SIDENA
Slir, S.L.
Soarmetal, SL
Sociedad de Corralizas y Electra
Soldaduras Arlo, S.L.
Solera Navarra, SLU
Soto Alfaro Electricidad, S.L.
Sunsundegui-Suministros y S.U. de Carrocería, SL
TACOI, S.Coop.
Tafalla Energía y Petróleos, SL-Distaca
Tafame, SA
Talleres Armendáriz y Ortiz
Talleres Carmelo Cólera
Talleres Ezquerra Seamers, S.L.
Talleres Granada Luzause, SL
Talleres Jacinto Arellano, SL
Talleres Jacinto, SL
Talleres Metalúrgicos “La Ribera”
Talleres Olite, SL
Talleres Permol, S.L.
Talleres Serrano Cirauqui, SL
Tasubinsa
TAUN Agroindustrial, SL
Telman, SL
Transformados Pyemecal, SL
Transpors Ciutat Condal, SA
Trenes de Navarra, SA
Ujué Jiménez Mañú
Ultracongelados Virto, SA
UMEN, SL
Urratsak, S.Coop.-Sueños Mendebaldea
Urtasun Tecnología Alimentaria, SL
Uscal, S.L.
Utillajes de Corella, S.A.
Valdevilloco S.Coop.
Valero, S.L.
Valsay, S.L.
Vega Mayor, S.L.
Vicky Estilistas
Viscofan, S.A.
Volkswagen Navarra, S.A.

IX. DATOS DE EMPLEABILIDAD

EMPLEABILIDAD

Los datos de empleabilidad se han obtenido de consultar con los 133 alumnos que terminaron sus estudios el curso anterior 2015/2016. Se ha consultado con 10 alumnos de FP Básica, 74 de Grado Medio y 49 de Grado Superior.

Las familias profesional más tradicionales del Centro, mecánica y electricidad tienen el mayor indice de empleabilidad tanto en Grado Medio como en Grado Superior.

El indice de empleabilidad es de 40,60%, algo inferior al curso pasado, aunque hay que tener en cuenta que en áquel, no se contabilizó al alumnado de FP Básica ya que era primer año que se cursaba.

Aproximadamente el 47% del alumnado continúa sus estudios una vez terminados, mayormente en FP Básica, después en Grado Medio y finalmente en Grado Superior. Teniendo en cuenta este dato, podemos decir que del 53% del alumnado que no ha optado por continuar estudiando otro ciclo o estudios superiores, el **79,4%** está trabajando y el resto un 21% está actualmente en situación de desempleo.

Por niveles los Grados Superiores tienen mayor indice de empleabilidad, significando el Ciclo de Diseño en Fabricación Mecánica que coloca al 100% del alumnado, seguido del de Sistemas Electrotécnicos y Automáticos con un 78%.

En cuanto al empleo acorde a la especialidad que se ha estudiado, el Ciclo de Grado Superior de Diseño en Fabriación Mecánica y el Ciclo de Grado Medio de Instalaciones Eléctricas y Automáticas son los que mayor indice tienen, seguido de Mecanizado, Atención a las personas en situación de dependencia y Administración y Finanzas.

En definitiva, estos datos nos indican que la mayor parte de nuestros alumnos que terminan los estudios en el Centro encuentran trabajo en el primer año de haber titulado, y que en su mayoría estos trabajos son acordes a la especialidad que han estudiado. Evidentemente estos datos nos alegran y nos invitan a seguir en esta línea de trabajo.

Por último agradecer a las empresas que facilitan la Formación en Centros de Trabajo y que año tras año nos abren las puertas para que nuestro alumnado realice las prácticas..

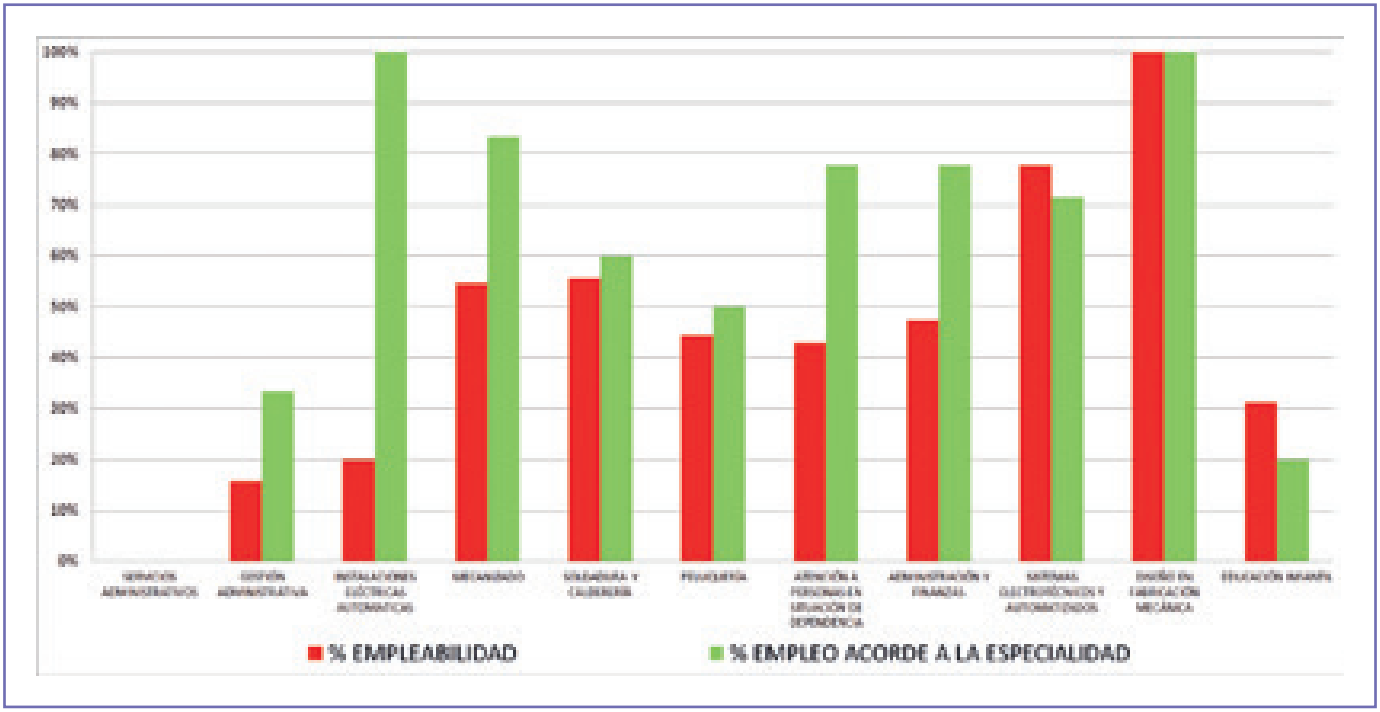
100%
90%
80%
70%
60%
50%
40%
30%
20%
10%
0%
% EMPLEABILIDAD
% EMPLEO ACORDE A LA ESPECIALIDAD

X. ESTADÍSTICAS

DISTRIBUCIÓN DEL ALUMNADO POR POBLACIONES

Abárzuza	1
Andosilla	1
Ansoáin	2
Arellano	2
Arre (Ezcabarte)	1
Artajona	11
Artaza (Améscoa Baja)	1
Barañáin	7
Barásoain	6
Bariáin (Olóriz)	1
Beire	2
Berriozar	2
Burlada	8
Caparroso	10
Carcastillo	27
Enériz	1
Estella-Lizarra	1
Falces	8
Figarol (Carcastillo)	3
Funes	16
Garínoain	1
Huarte	1
Igúzquiza	1
Irurtzun	1
Izcue (Cendea De Olza)	1
Larraga	14
Larrión (Allín)	1
Lerín	3
Lizarraga de Izagaondoa	1
Lumbier	2
Marcilla	13
Mélida	3
Mendigorría	2
Mendívil (Olóriz)	1
Milagro	2
Miranda de Arga	4
Murchante	2
Murillo el Fruto	2
Mutilva (Aranguren)	4
Olite	24
Pamplona	38
Peralta	39
Pitillas	5
Puente la Reina	2
Pueyo	1
Rada (Murillo El Cuende)	5
Ribaforada	1
San Martín de Unx	1
Sangüesa	1
Santacara	9
Solchaga (Olóriz)	1
Tafalla	102
Tudela	3
Ujué	1
Unzué	1
Villafranca	3
Villava	2
Zizur Mayor	5
Zubiri (Esteribar)	1

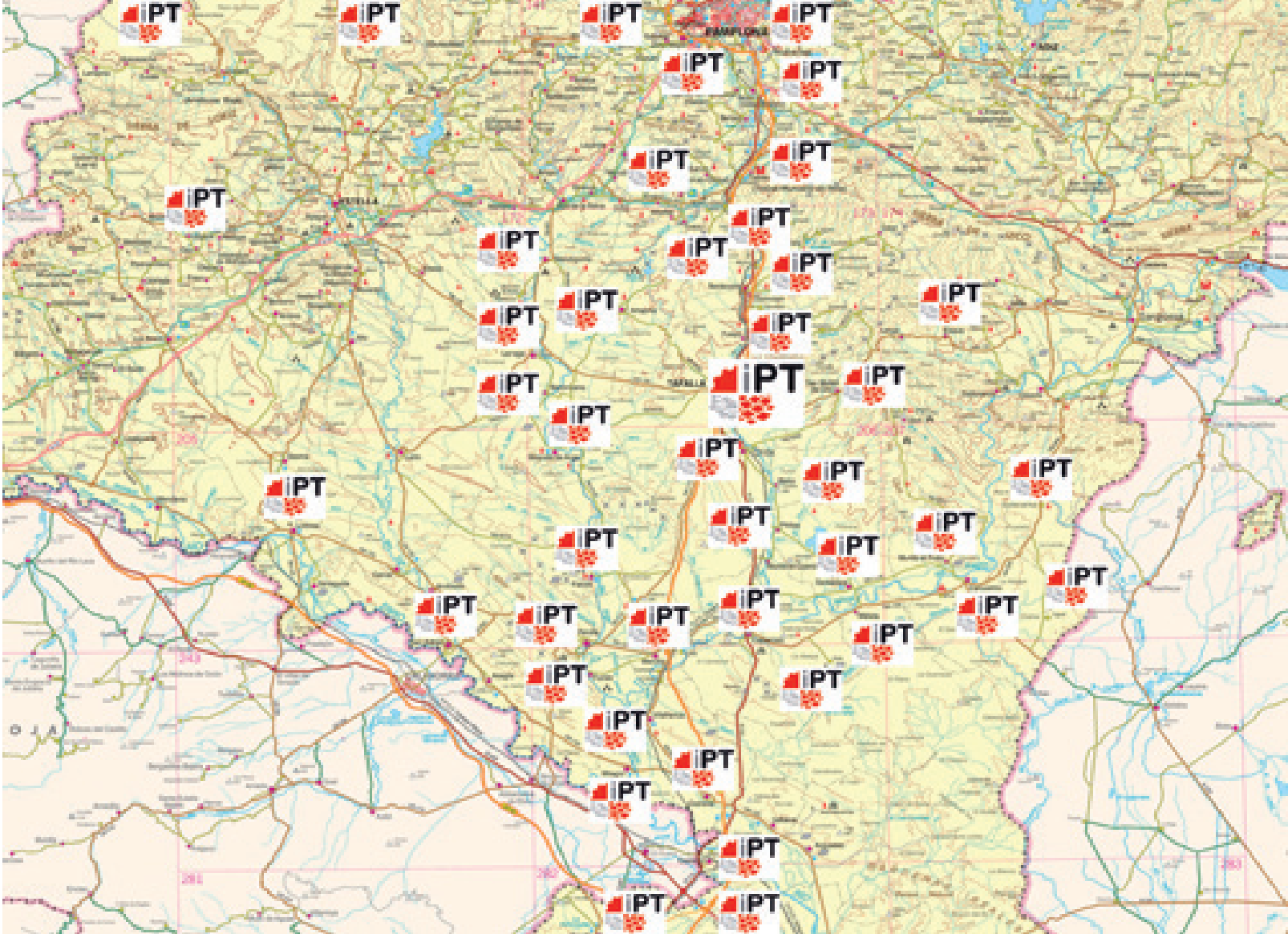
PT
PAMPLONA
TUDELA

DISTRIBUCIÓN DEL ALUMNADO POR CURSOS Y ESPECIALIDADES

CICLO	1º	2º
CICLOS FORMATIVOS DE GRADO MEDIO		
INSTALACIONES ELÉCTRICAS Y AUTOMÁTICAS	8	15
GESTIÓN ADMINISTRATIVA	24	28
MECANIZADO	24	19
SOLDADURA Y CALDERERÍA	21	13
PELUQUERÍA	13	25
ATENCIÓN A PERSONAS EN SITUACIÓN DE DEPENDENCIA	20	15
CICLOS FORMATIVOS DE GRADO SUPERIOR		
ADMINISTRACIÓN Y FINANZAS	14	22
SISTEMAS ELECTROTÉCNICOS Y AUTOMATIZADOS	13	18
DISEÑO EN FABRICACIÓN MECÁNICA	18	22
EDUCACIÓN INFANTIL	19	20
FORMACIÓN PROFESIONAL BÁSICA		
SERVICIOS ADMINISTRATIVOS	17	11
FORMACIÓN PROFESIONAL BÁSICA ESPECÍFICA		
	2º	3º
SERVICIOS ADMINISTRATIVOS	2	6

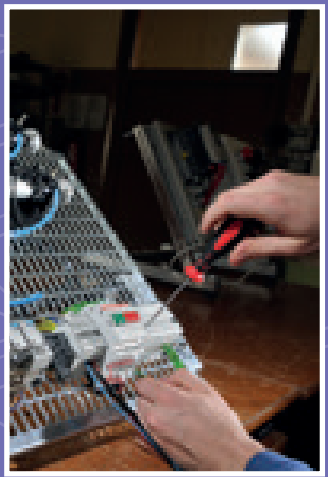

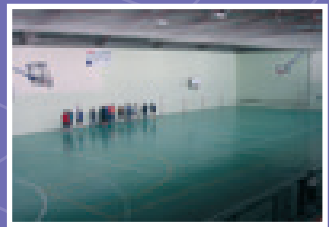

XI. APYMA Y ACTIVIDADES EXTRAESCOLARES

ASOCIACIÓN DE PADRES Y MADRES (APYMA) DEL CENTRO INTEGRADO POLITÉCNICO TAFALLA

La tarea que desempeña la Asociación de Padres y Madres (APYMA) del Centro Integrado Politécnico Tafalla, es determinante para el adecuado funcionamiento y acceso del alumnado al Centro.

Canaliza las inquietudes de madres y padres, organiza el transporte escolar, dinamiza la escuela de padres y madres, promueve charlas formativas, etc.

Hay alumnos/as de casi todas las localidades de la Zona Media de Navarra, encuadradas entre los cuatro puntos cardinales de ésta. Esto supone que las familias son de diferentes poblaciones lo que supone un handicap para coordinar y promover actividades de interés común, así como dinamizar y dar servicio a sus asociados/as.

La APYMA colabora tradicionalmente con el Centro, no sólo a la hora de organizar y pasar las cuotas del transporte escolar para el alumnado de fuera de Tafalla, sino que además, subcontrata el Servicio de Cafetería del Centro, estimula y financia alguna de las actividades complementarias y extraescolares, así como los boletines informativos de la Oferta Educativa de cada año, algunas charlas formativas, e incluso el aperitivo que se hace al final de la jornada de puertas abiertas.

Sin padres y madres comprometidos/as más allá de las necesidades educativas de sus hijos e hijas, no es posible organizar nada. Es por ello que **os animamos a participar activamente en el Consejo Escolar, y a elegir al padre o madre representante de cada una de las localidades por las que transcurre el transporte escolar,** para que a través de esta figura se canalicen todas las incidencias y pormenores del transporte diario, con objeto de garantizar un adecuado servicio.

Si usted desea contactar con la asociación de padres y madres, lo puede hacer a partir de las siete de la tarde los lunes, en su despacho ubicado en el llamado “Edificio Residencia”, en la Planta Baja. En su defecto, **también puede remitir al Centro un correo electrónico o un fax, y el servicio de conserjería será el encargado de depositarlo y hacer llegar** a la Junta de la Apyma dicha comunicación o directamente a apymaciptafalla@gmail.om

Presidente ..... Ignacio Moros
Secretario ..... Luis Miguel Baztán

ASOCIACIÓN DE PADRES Y MADRES (APYMA)
CENTRO INTEGRADO POLITÉCNICO TAFALLA
Avda. Tudela, 6
31300 TAFALLA - NAVARRA
Tel: 948 70 09 36 - 948 70 03 91
apymaciptafalla@gmail.com
https://sites.google.com/site/apymaciptafalla/

ACTIVIDADES EXTRAESCOLARES

Como en cursos anteriores el Centro, en colaboración con la APYMA va a ofertar cada trimestre una serie de Actividades Extraescolares, durante la tarde, en horario a convenir entre los/as especialistas y asistentes.

Cada alumno y alumna tiene unas necesidades y expectativas distintas. Algunos de los cursos como ofimática, internet, inglés, euskera, deporte, etc, tienen un carácter más transversal a todos los Ciclos Formativos y modalidades de estudio. La experiencia nos dice que si queremos que el alumnado se involucre y realice actividades extraescolares, tanto el Instituto como las propias familias debemos animarles, poniendo énfasis en que merece la pena el esfuerzo extra que les supone, ya que en todos los casos es un complemento a la formación de sus estudios, o como en el caso del deporte escolar, **mantener un hábito saludable y necesario** para su equilibrio y adecuado desarrollo. Podemos utilizar el Polideportivo los martes y jueves de 16 a 18 h. y sábados de 12 a 14 h.

Durante los 15 primeros días de cada trimestre se facilita el enlace a un formulario a través de la web del Centro, en la que cada alumno y alumna cumplimenta el interés que tiene por determinados cursos formativos. Orientativamente se facilita una batería de cursillos. Para que se impartan será necesario contar con un mínimo de 8 alumnos.

- Inglés Básico
- Inglés Intermedio (EOIDNA)
- Euskara (para mantener nivel)
- Francés Básico
- Italiano Básico
- Informática Básica (escribir por ordenador)
- Google Sites, Drive, Blogger
- Wordpress
- Internet y Correo electrónico
- Fotografía digital
- Simplemente algo de deporte
  (Disponibilidad del Polideportivo CIP Tafalla, martes y/o jueves, de 16:00 a 18:00 h., sábados de 12:00 a 14:00 h.).
- **Pilates** (Disponibilidad del Polideportivo CIP Tafalla, martes y/o jueves, de 16:00 a 18:00 h., sábados de 12:00 a 14:00 h.).
- Inventor (Diseño En 3D)
- Catia V5
- Otros
  (A partir de 10 alumnos/as que se comprometan, podemos estudiar su organización)

https://sites.google.com/site/apymaciptafalla/

XII. EOIDNA / THAT'S ENGLISH

EOIDNA

Más información…

Aula de inglés
www.eoidna.educacion.navarra.es

¿Qué es?

El objetivo es que los alumnos/as y de Formación Profesional puedan cursar como alumnos oficiales las enseñanzas especializadas de EE.OO.II. y **obtener los certificados de Inglés,** Francés, Alemán y Euskera. **Todos los exámenes se realizan en Tafalla**

!

¿Cómo funciona?

Octubre – Matriculación
Mayo-Junio – Exámenes
Septiembre – Exámenes (2ª convocatoria)

¡Apúntate en el Aula de Inglés!

Escuela Oficial De Idiomas a Distancia

¿Quién se puede presentar?

Si se cursa el módulo de inglés, pueden acceder directamente al B1 y B2:

- Ciclos de **GRADO MEDIO**
- Ciclos de **GRADO SUPERIOR**
- Curso de **Acceso a Grado Superior**

¿Por qué es importante?

El Nivel Intermedio (Nivel B1) es el que se considera como mínimo adecuado para las titulaciones de Grado Medio y Superior.

¿Qué títulos puedes sacar?

Título Nivel INTERMEDIO – B1

Título Nivel AVANZADO – B2

(Niveles establecidos según el Marco Europeo de las lengu

THAT'S ENGLISH!

Curso oficial de inglés a distancia

Horario Clases	MARTES	JUEVES
16:00 - 17:00	A1	B1
17:00 - 18:00	A2	
18:00 - 20:00	B2.1	B2

Matrículas del 11 de septiembre al 30 de octubre en las oficinas del CIP TAFALLA, los jueves de 9:30 a 11:30.

Más información en:

CIP TAFALLA: Tfno. 948700391
www.politecnicotafalla.es

EOIDNA: Tfno. 848430990
www.eoidna.educacion.navarra.es

¡MATRICÚLATE EN EL CIP TAFALLA!

cip tafalla
Centro Integrado Politécnico Tafalla

XIII. PLANES DE ACCIÓN TUTORIAL

Esta plataforma la utilizamos para crear cursos como complemento a los materiales y recursos del aula, y sobre todo en relación al alumnado y familias, para crear unos repositorios que profundicen en la orientación académica y profesional, así como en las actividades del Plan de Acción Tutorial.

Para acceder a esta información hay que seguir los siguientes pasos:

- Entrar en la web del Centro: ***www.politecnicotafalla.es***
- Una vez dentro, en buscar en el menú: ***Alumnado y Famlias / Plataforma Moodle.*** (Foto 1)
- Una vez dentro del Aula Virtual del Centro Integrado Politécnico Tafalla hay que elegir la categoría ***"Alumnado y Familias".*** (Foto 2)
- Dentro de "Alumnado y Familias" encontramos la información referente a los ***Planes de Acción Tutorial.*** (Foto 3)
- Elegimos nuestro punto de interés y clicamos en la opción ***"Entrar como invitado".*** (Foto 4)

1

2
Aula virtual del Centro Integrado Politécnico Tafalla

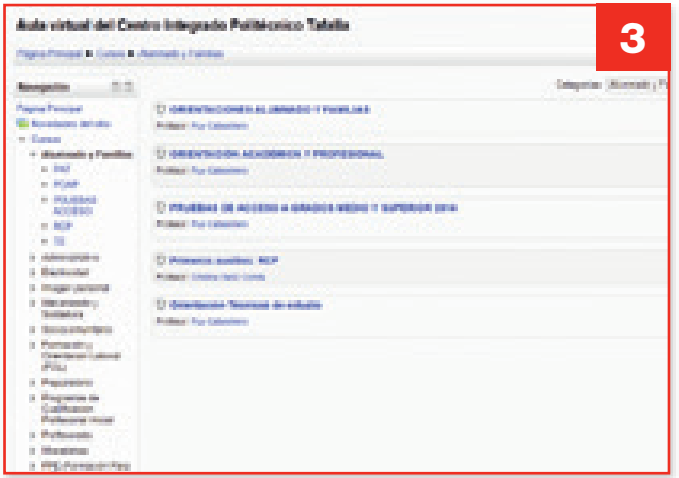
3
Aula virtual del Centro Integrado Politécnico Tafalla

4

¿QUÉ PODEMOS O DEBEMOS HACER LOS PADRES y MADRES PARA QUE NUESTROS HIJOS/AS ESTUDIEN?

LO QUE CONVIENE HACER:

- En general, enseñarles a comportarse como personas responsables.
- Preocuparos de vuestro hijo/a como persona, y no sólo como estudiante.
- Escucharles.
- Hablarles en un plano más horizontal, de adulto a adulto.
- Crear un clima familiar que le proporcione incondicionalmente afecto, confianza y seguridad.
- Autoridad firme pero abierta al diálogo.
- Ofrecerle ayuda y colaboración, sin suplantar su trabajo personal.
- Aconsejarle una buena planificación y organización del tiempo de estudio.
- Aceptar incondicionalmente sus limitaciones y defectos, pero viendo conjuntamente modos de mejorar.
- Separar su ser ..... de hacer.
- Valorar positivamente su trabajo y esfuerzo.
- Concretar con ellos metas y expectativas posibles y realistas.
- Respetar las decisiones que se tomen.
- Ante los inevitables conflictos, hablar y negociar cómo salvaguardar los derechos de cada uno.
- No comparar los éxitos o fracasos de nuestro hijo/a.
- Velar por las condiciones personales: físico, psíquico, ambientales.
- Crear un clima en casa en el que nuestro ejemplo e interés por el estudio y la lectura, jueguen un papel fundamental.
- Mantener una estrecha colaboración con el tutor o tutora y profesorado de sus hijos/as.

¿DÓNDE ESTUDIAR?:

- En el mismo sitio, en un lugar definido y destinado para ello.
- Este lugar debe estar aislado, lo más posible, de ruidos y elementos que puedan distraerte.
- Tener buenas condiciones de iluminación. A ser posible luz diurna o solar que entre por el lado izquierdo (para los diestros). Si es luz artificial es aconsejable un flexo o lámpara sobre la mesa.
- Ventilación y temperatura adecuada: los lugares muy cerrados con mala oxigenación cansan y fatigan.
- Se debe disponer de una mesa amplia y ordenada donde quepa todo el material que se necesite.
- Silla cómoda pero no excesivamente confortable o que invite al relajamiento o el sueño.

La sala debe estar bien iluminada, ventilada y ordenada. Debe ser un espacio confortable para la práctica del estudio.

No se debe estudiar en posición incómoda, por ejemplo en el sofá o en la cama, y menos viendo la televisión.

Para más información:

www.estudiantes.info/tecnicas_de_estudio/tecnicas_de_estudio.htm

XIV. ERASMUS+

DECLARACIÓN DE POLÍTICA ERASMUS+

En nuestra institución hay diferentes puestos que están involucrados en la ejecución de cualquier movilidad:

1. El Coordinador de Actividades Externas, que mantiene relaciones con todos nuestros socios de negocios en nuestra región.
2. El Coordinador de Internacionalización, que está involucrado en todas las relaciones y las búsquedas de los socios internacionales. Esta persona, junto con nuestro Equipo Directivo, toma decisiones en la selección de candidatos y los mecanismos de apoyo a la movilidad saliente y entrante.
3. El Departamento de tutores de Prácticas toma decisiones en relación con todos los aspectos académicos, el seguimiento y los acuerdos y las verificaciones de aprendizaje.
4. Consejo Social (formado por los sindicatos, las empresas y el Departamento de Educación del Gobierno de Navarra) también proporciona directrices en relación con nuestro plan de internacionalización.
5. Nuestro Personal de Administración participa en toda la gestión de documentos.

La estrategia internacional del Centro Integrado Politécnico Tafalla (CIP TAFALLA) se describe en el Plan Estratégico de 2016-2017 de la institución aprobada por el Consejo Social y el personal de gestión. Se compone de las siguientes áreas principales: la formación, la investigación, la extensión, la internacionalización, el proceso y la calidad y los recursos.

El área de la internacionalización incluye los siguientes objetivos institucionales:

a. Hacer hincapié en el perfil internacional de la CIP TAFALLA como institución.
b. Análisis y promoción de acuerdos de movilidad de estudiantes para cada curso.

Se da prioridad a las instituciones que cumplen con estos requisitos:

- País de destino atractivo para la comunidad educativa: alumnos y profesores.
- Posibilidad de tener un poco de experiencia de trabajo en el país de destino.
- Representa una gran oportunidad para aprender o mejorar la comunicación en otros idiomas (inglés, italiano, español, etc.).

- Disposición para trabajar en los proyectos desarrollados por el CIP TAFALLA.
- La experiencia previa en proyectos internacionales, como Leonardo o Erasmus.

c. Mejorar los reglamentos administrativos institucionales y su estructura: la regulación de los servicios prestados al personal extranjero visitante, la creación de una Comisión de Internacionalización integrada por personal de gestión y docentes.

d. Promoción internacional, elaboración de un plan de difusión; traducción completa en Inglés de la página web institucional; asistencia a ferias internacionales.

e. Promover el desarrollo internacional de la cooperación: la participación en proyectos europeos para el intercambio de buenas prácticas educativas. Ejemplo, proyecto KA2 Erasmus + Approaching Europe and its Job Opportunities, del que somos el centro coordinador.

f. Mejora de la proyección internacional del personal: fomentar la movilidad internacional.

g. Mejora de la proyección internacional de los estudiantes:

- Aumentar el número de estudiantes acogidos, mejora de la información y el apoyo dado a los estudiantes en el extranjero (acogida de alumnas en prácticas procedentes del liceo francés Lycée Odilon Redon durante los pasados dos cursos académicos y en el futuro).
- Aumentar el número de movilidades internacionales. Tenemos dos proyectos Erasmus+ KA1 concedidos: uno de Educación Superior (10 estancias en el Reino Unido e Irlanda) y otro de Modalidad B de Formación Profesional (4 estancias en Francia).
- Difusión de las experiencias en las redes sociales, web del centro, prensa local y regional.
- Fomentar intercambios de grupos de estudiantes con estudiantes de los centros con los que estamos asociados (4 intercambios en los dos próximos cursos académicos).

El Plan Estratégico 2016/2017 describe como grupos objetivo a los estudiantes y personal académico.

El aumento en el número de cursos que se imparten en Inglés y el número de movilidades del personal. La APYMA promueve cursos de inglés y francés para que los estudiantes saquen mayor provecho de sus clases y sus prácticas en el extranjero. El CIP TAFALLA está comprometido con una progresiva internacionalización de toda su actividad. Esto incluye impulsar al personal docente e investigador a participar en proyectos de cooperación con otras instituciones. Esta cooperación

genera el establecimiento de sinergias y alianzas de conocimiento entre centros o entre empresas y nuestra Escuela de FP, fomentando la innovación y la mejora de la actividad económica en la zona de Tafalla y Navarra. En este momento tenemos tres importantes alianzas con tres centros de FP en Europa: Carlo e Nello Rosselli – Istituto d'Istruzione Superiore (Italia), Berufskolleg am Wasserturm (Alemania) y Odilon Redon – Lycée Général et Technologique et Professionnel (Francia). Tenemos un cuarto socio colaborador, que es la organización Associazione di Promozione Sociale Futuro Digitale (Italia).

Nuestra institución se compromete a aportar los recursos necesarios para fomentar la participación de sus miembros en este tipo de proyectos: la difusión eficaz de las llamadas y los procedimientos entre personal docente e investigador, personal de apoyo técnico para la presentación y gestión de los proyectos, etc.

Se promoverá el reconocimiento institucional a los profesores que participen en proyectos de cooperación internacional.

La Política de internacionalización del CIP TAFALLA para los próximos años se define en gran medida por su Plan Estratégico 2016/17. El Programa tendrá un gran impacto en sus principales áreas, que están claramente vinculadas a las cinco prioridades de la Agenda de Modernización:

- Desarrollar rutas hacia la progresión de la formación profesional. Una manera eficaz de lograrlo es a través de los marcos nacionales de cualificaciones vinculados al Marco Europeo de Cualificaciones y sobre la base de los resultados del aprendizaje, y a través de procedimientos claros para el reconocimiento del aprendizaje y la experiencia adquirida fuera de la educación formal y la formación.
- Fomentar las proyecciones de crecimiento y tener en cuenta los datos de empleo en el diseño, ejecución y evaluación de los cursos. Adaptar los mecanismos de garantía de calidad y de financiación para recompensar el éxito en la preparación para el mercado laboral.
- Impulsar una mayor variedad de modalidades de estudio (por ejemplo, a tiempo parcial, la distancia y el aprendizaje modular, la educación continua para adultos que se reincorporan y otros que ya están en el mercado laboral), mediante la adaptación de los mecanismos de financiación en caso necesario.
- Desarrollar el potencial de las TIC para permitir experiencias de aprendizaje más eficaces y personalizadas, métodos de enseñanza y de investigación y aumentar el uso de plataformas virtuales de aprendizaje.
- Mejorar la capacidad de las instituciones del mercado de trabajo (incluidos los servicios públicos de empleo) y la normativa para que coincidan cualificaciones y empleos, y desarrollar las políticas activas del mercado de trabajo para promover la inserción laboral y mejorar la orientación profesional.

- Estimular el desarrollo de habilidades empresariales, creativas y de innovación en todas las disciplinas y en todos los programas, y promover la innovación en la educación superior a través de entornos de aprendizaje más interactivo.
- Reforzar la infraestructura de transferencia de conocimiento de las instituciones de educación superior y mejorar su capacidad para participar en la creación de empresas (start-ups y spin-offs).
- Fomentar el asociacionismo y la cooperación con las empresas como una actividad central de las instituciones de educación superior. Contamos con el apoyo del Gobierno de Navarra, y sus socios, que están formados por diversas instituciones empresariales.
- In la misma línea, tenemos un Consejo Social, en el que se incluyen sindicatos, representantes empresariales y personalidades locales y regionales de gobierno.
- Promover la participación sistemática de las instituciones de educación superior en el desarrollo de los planes integrados de desarrollo locales y regionales.
- Proporcionar recomendaciones sobre la mejora de los conocimientos básicos y transversales y la superación de capacidades no alcanzadas.
- Desarrollar relaciones en la educación superior con socios fuera de la Unión Europea, con el objetivo de fortalecer los sistemas nacionales de educación, una política de diálogo, la movilidad y el reconocimiento académico.
- Hacer uso de las Asociaciones de Movilidad ya existentes (por ejemplo, Consorcio creado por la Sección de Internacionalización del Departamento de Educación del Gobierno de Navarra) para mejorar y facilitar el intercambio de estudiantes y docentes.

Más información en:

http://www.sepie.es

https://www.educacion.navarra.es/web/dpto/erasmus-plus

Approaching Europe and its Job Opportunities

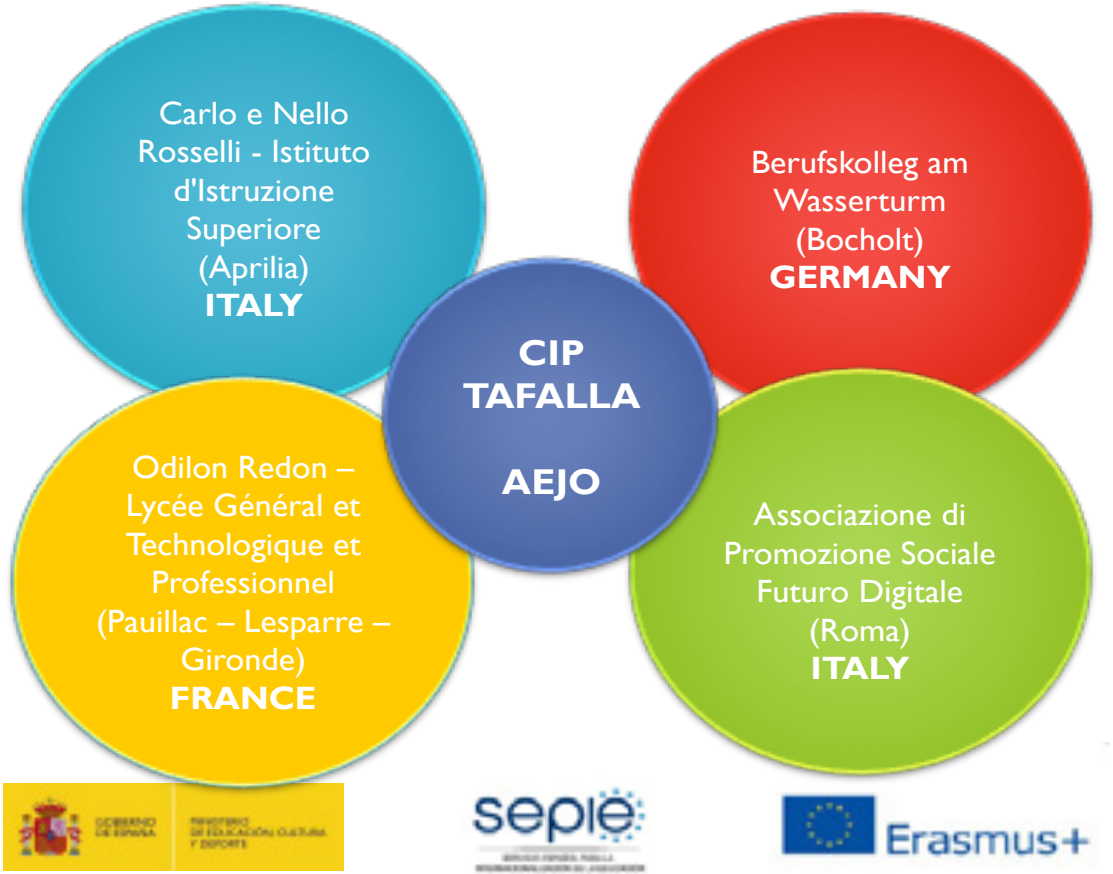

Resultados del proyecto en www.aejoerasmus.eu

MORE INFORMATION

For more information about each partner, their web sites are:

- **Carlo e Nello Rosselli - Istituto d'Istruzione Superiore (Aprilia) ITALY:** http://www.isrosselliaprilia.gov.it/
- **Berufskolleg am Wasserturm (Bocholt) GERMANY:** www.bk-amwasserturm.de/
- **Odilon Redon – Lycée Général et Technologique et Professionnel (Pauillac – Lesparre – Gironde) FRANCE:** http://www.lycee-odilon-redon.net/
- **Associazione di Promozione Sociale Futuro Digitale (Roma) ITALY:** www.futurodigitale.org
- **CIP Tafalla:** www.politecnicotafalla.es

XV. CÓMO ACCEDER A EDUCA

INFORMACIÓN PARA ACCEDER AL PROGRAMA EDUCA (PROGRAMA INFORMÁTICO SOBRE ASPECTOS ACADÉMICOS DE SU HIJO/A)

1- La información académica del alumnado, se gestiona a través de la plataforma on line "EDUCA" que facilita el Departamento de Educación del Gobierno de Navarra. Conectándose a internet a la dirección abajo expuesta, una vez introducido el código de usuario y la contraseña(facilita el Centro a través del respectivo tutor o tutora), podrá tanto la familia como el alumnado mayor de edad(previa solicitud), visualizar las notas, observaciones, y las faltas de asistencia.

https://educages.navarra.es

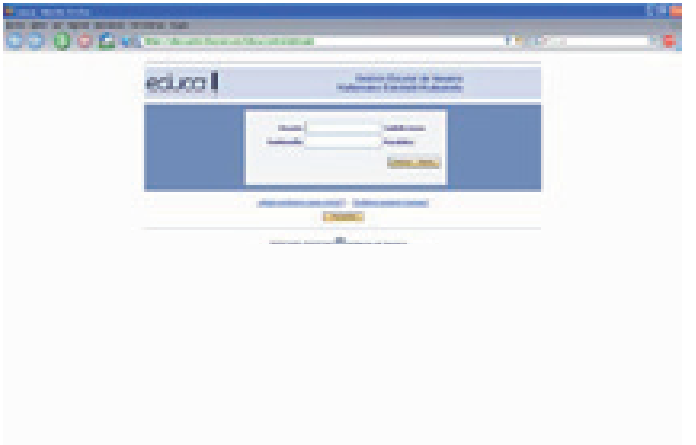

2- Cuando accedamos a este sitio, saldrá la siguiente pantalla:

En Usuario y Contraseña se pondrá lo mismo, que es la CLAVE USUARIO que ha facilitado el centro en el documento aludido anteriormente, y que hemos distribuido. Hacer "clic" en Entrar.

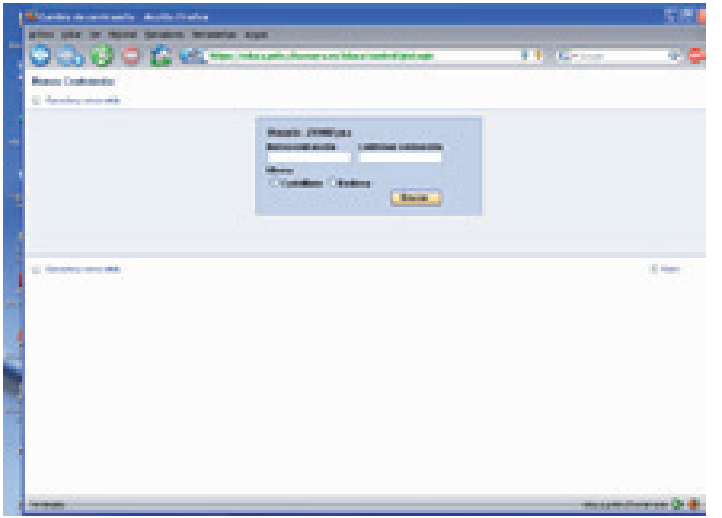

3-Se visualizará la siguiente pantalla en la que tenemos que cambiar la contraseña para personalizarla y hacerla privada. Ponga unos números o letras -hasta siete caracteres- que sean fácilmente recordables, y confirme repitiendo la contraseña elegida. Pulsar el botón Enviar.

4- Entonces aparecerá la siguiente pantalla:

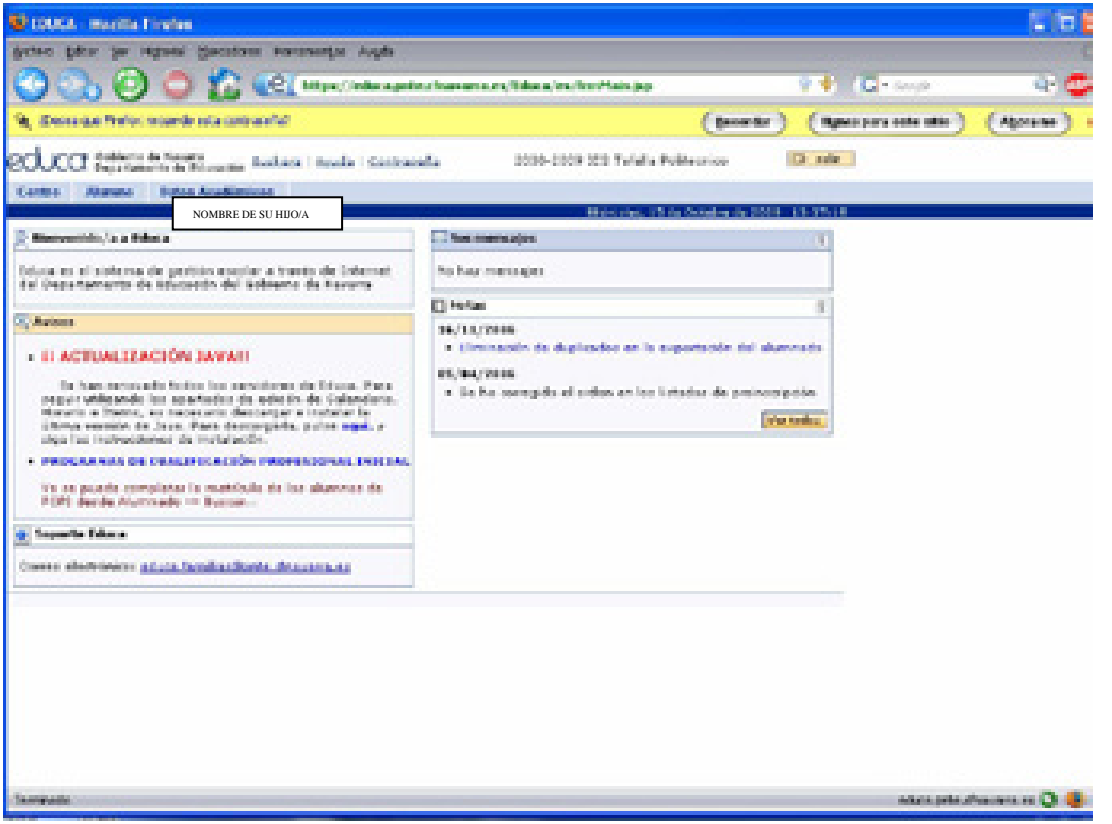

En la pantalla aparecerá el nombre de su hijo o hija, y a partir de ese momento usted podrá navegar por la información que ofrece la aplicación informática, son muy gráficas y se obtienen al seleccionar las distintas pestañas: Centro, Alumno, y Datos Académicos.

5- SELECCIONAR LA INFORMACIÓN QUE FACILITA EL PROGRAMA

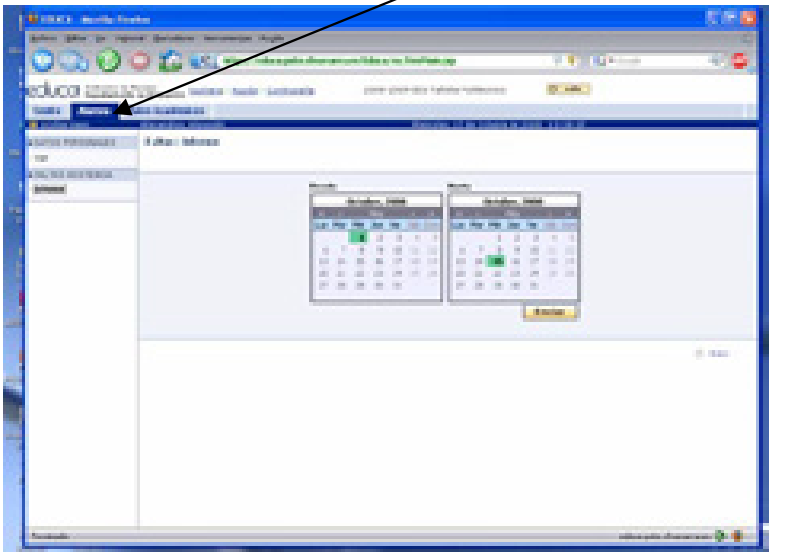

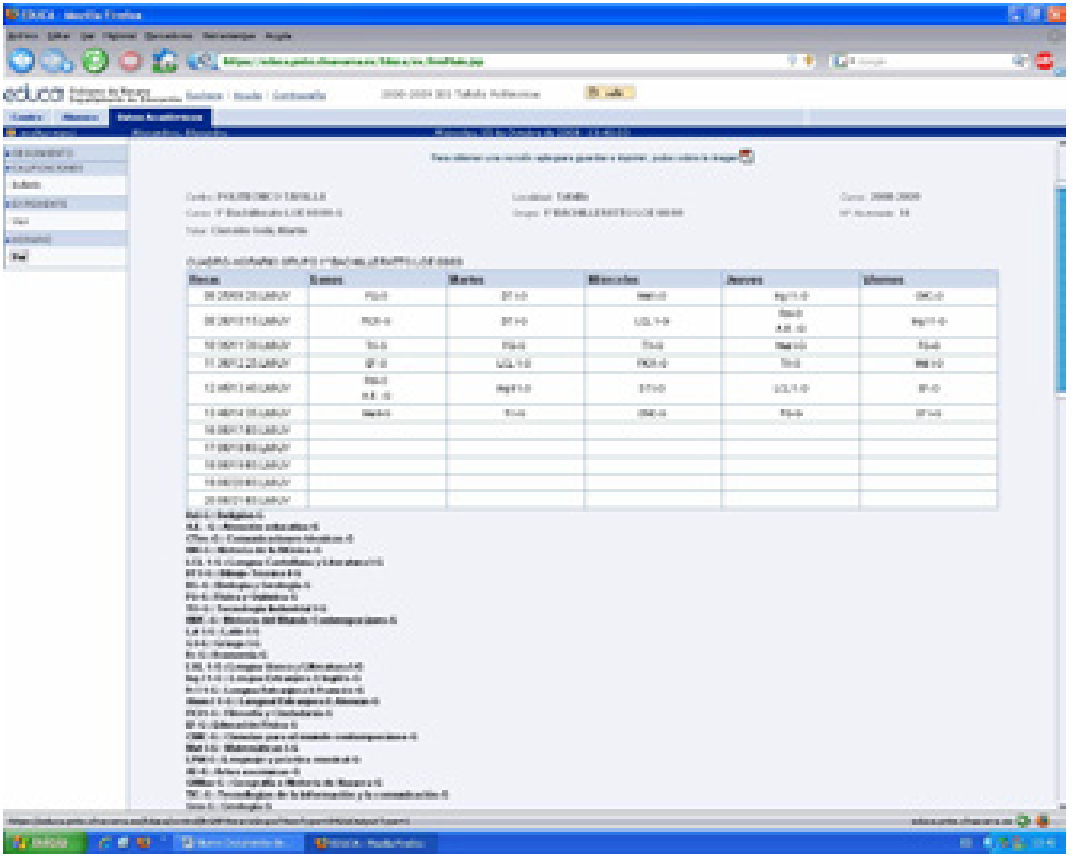

EJEMPLO DEL HORARIO DE UN DETERMINADO GRUPO:

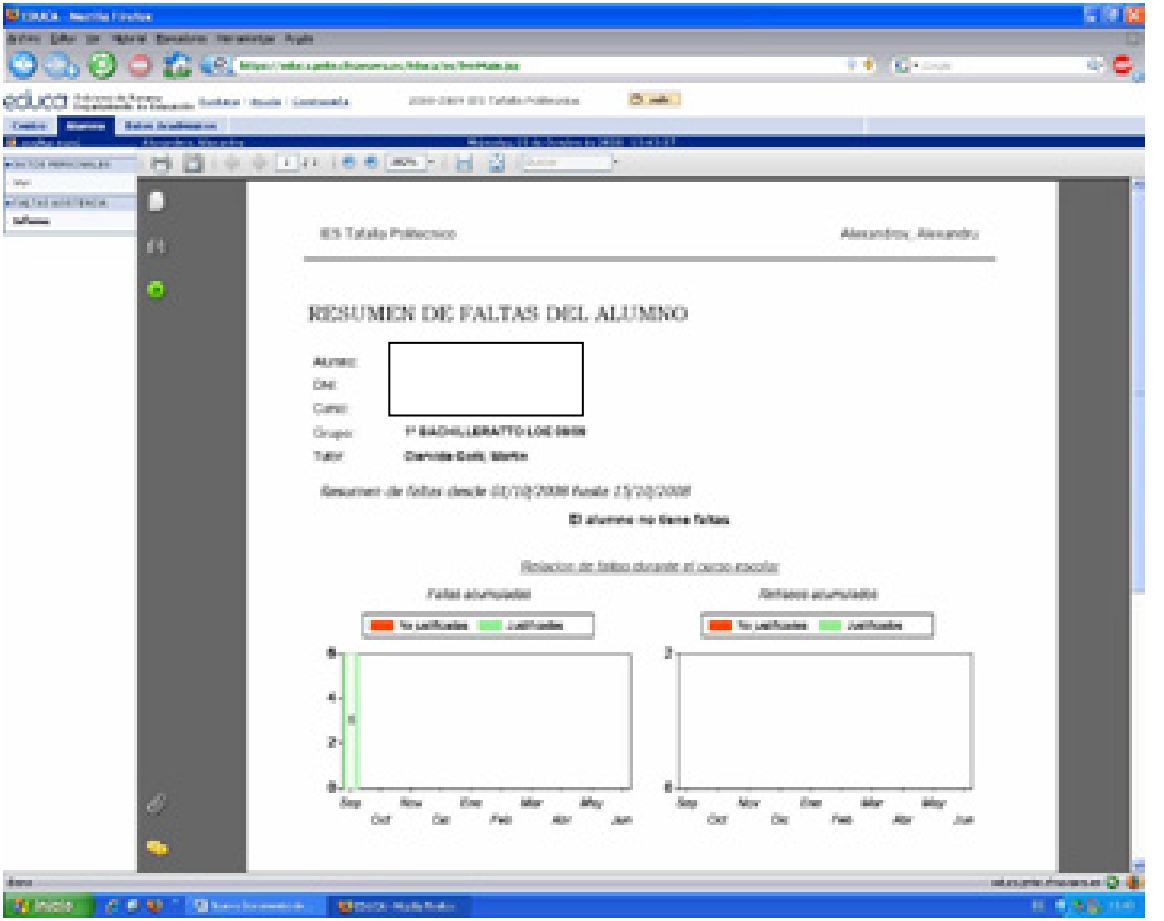
IES Tafalla Politécnico
Alexandros, Alexandru
RESUMEN DE FALTAS DEL ALUMNO
Alumno:
Dni:
Curso:
Grupo:
1º BACHILLERATTO LOE 0608
Tutor:
Daniela Goñi, Martin
Resumen de faltas desde 01/10/2008 hasta 15/10/2008
El alumno no tiene faltas
Relación de faltas durante el curso escolar
Faltas alumnado
Retrasos alumnado
No justificadas
Justificadas
Sep
Oct
Nov
Dic
Ene
Feb
Mar
Abr
May
Jun

CENTRO INTEGRADO POLITÉCNICO TAFALLA

Nafarroako Gobernua
Hezkuntza Departamentua

Gobierno de Navarra
Departamento de Educación

FONDO SOCIAL EUROPEO
El Fondo Social Europeo Invierte en tu futuro