

# BOLETÍN INFORMATIVO Nº 4

## CURSO 2004/2005

INSTITUTO DE EDUCACIÓN SECUNDARIA

### POLITÉCNICO TAFALLA

FORMACIÓN PROFESIONAL Y BACHILLERATO TECNOLOGÍA

#### SUMARIO:

- 1.- Jornada de puertas abiertas
- 2.- Resultados Plan de Orientación Académica y Profesional
- 3.- Formación Profesional Singular
- 4.- Formación en Centros de Trabajo
- 5.- Premios extraordinarios de F.P.
- 6.- Resultados de las pruebas de acceso a grado medio y superior
- 7.- Visita a la UPNA
- 8.- Resultados Selectividad
- 9.- Prácticas en Empresas del PIPE
- 10.- Opiniones Alumnado

Junio 2005



Mari Jose Reta, premio extraordinario de F.P.

## 1.- JORNADA DE PUERTAS ABIERTAS A LAS FAMILIAS

El pasado 14 de Mayo celebramos en nuestro Instituto una **Jornada de puertas abiertas** con la finalidad de mostrar nuestras instalaciones y la oferta educativa a las familias así como para responder a cuantas cuestiones les pudiesen preocupar o interesar. Después de una exposición de la oferta, se recorrieron las dependencias del Instituto acompañados por el profesorado que les explicaba lo más relevante de cada Ciclo y Bachillerato y mostraba el material del que disponemos.

Con el ánimo de mejora en cada una de nuestras actuaciones, al finalizar la visita, pasamos una encuesta en la que se les preguntaba a los asistentes sobre la misma y las sugerencias que, a su juicio, pudieran ser interesantes introducir para mejorarla y responder al objetivo de la misma que no es otro que ofrecer el máximo de información para que puedan decidir en la elección de la formación de sus hijos.

Las **preguntas y resultados de las mismas** son los que se ofrecen a continuación. De las **sugerencias** tomamos nota para la planificación de la próxima jornada.

### 1- Utilidad de la visita: (Puntuación de 0 al 10)

Puntuación	0	1	2	3	4	5	6	7	8	9	10	Media
Nº de personas									8	8	2	8´66

### 2- Valoración de la atención recibida: (Puntuación de 0 al 10)

Puntuación	0	1	2	3	4	5	6	7	8	9	10	Media
Nº de personas									2	11	5	9´16

De los 18 asistentes, 13 manifiestan, de una forma u otra, que **les ha servido** para orientarse, para poder decidir mejor respecto a futuros estudios así como para conocer las instalaciones del Instituto.

## **2.- PLAN DE ORIENTACIÓN ACADÉMICO Y PROFESIONAL** **(P.O.A.P. 2004-05)**

Este Plan trata de proporcionar al alumnado la información necesaria para decidir su futuro una vez que finaliza los Programas de Iniciación Profesional, Bachillerato, curso Preparatorio y Ciclos Formativos de Grado Medio y Superior.

Con el objetivo de tener una mejora continua, se han pasado al alumnado y tutores unas Encuestas para evaluarlo y recoger las sugerencias que puedan ayudar a mejorarlo.

Deben valorar entre 0 y 10 la **información que se les ha proporcionado** pero , sobre todo, son muy importantes las **sugerencias** para tratar de mejorarlo.

### **ALUMNADO:**

<i><b>ASPECTOS A VALORAR</b></i>	<b>MEDIA</b>
Alternativas Académicas y Profesionales	6´82
Oferta educativa existente en NAVARRA	7´10
Forma de acceder a diferentes estudios	6´97
Fechas de Preinscripción y Matrícula	6´54
Asesoramiento y atención individual	7´14
Documentación aportada	7´25

### **PROFESORADO:**

<i><b>ASPECTOS A VALORAR</b></i>	<b>MEDIA</b>
Alternativas Académicas y Profesionales	8´60
Oferta educativa existente en NAVARRA	8´80
Forma de acceder a diferentes estudios	8´80
Fechas de Preinscripción y Matrícula	8´60
Asesoramiento y atención individual	9
Documentación aportada	9´20

### **3.- FORMACIÓN PROFESIONAL SINGULAR**

#### **GRADO MEDIO DE SOLDADURA Y CALDERERÍA (PARA TRABAJADORES EN ACTIVO)**

Para el curso 2005-06, nuestro Instituto ha ofertado, difundido e informado de la posibilidad de realizar en nuestro Centro un curso para la obtención del título de **Grado Medio de Soldadura y Calderería**.

(No debe confundirse con el que ya se imparte en horario ordinario, por las mañanas).

Este nuevo curso va **dirigido exclusivamente a trabajadores en activo con una experiencia laboral en Soldadura de dos años** con el fin de facilitarles la obtención del Título de Grado Medio mencionado.

**Los requisitos para poder hacerlo** son:

- Tener 20 años o cumplirlos este año
- Poseer alguno de estos requisitos académicos: F.P.I, Graduado en Secundaria o 2º de B.U.P. o superada la Prueba de acceso a C.F. de Grado Medio.



Las personas que **no posean ninguno de ellos**, pero tengan la experiencia laboral necesaria, podrán acceder al curso mediante la realización de una **PRUEBA DE ACCESO**.

Sobre las características de las Pruebas y el Contenido de las mismas se envió información a todas las empresas que colaboran con nuestro Instituto para que las transmitiesen a los trabajadores y, si fuese necesario, se pusieran en contacto con nosotros para aclararles cualquier duda que pudiesen tener

#### **4.- FORMACIÓN EN CENTROS DE TRABAJO**

Nuestro Instituto tiene relación con la mayoría de las EMPRESAS de la zona. Es con estas empresas con quien se firman acuerdos de colaboración para que nuestros alumnos puedan realizar las Prácticas al finalizar los Ciclos Formativos de Grado Medio y Superior de las Familias de Administración, Electricidad –Electrónica y Mecanizado.

#### **ALUMNOS QUE ESTÁN REALIZANDO PRÁCTICAS:**

##### **CICLOS FORMATIVOS DE GRADO MEDIO**

###### **Equipos e Instalaciones Electrotécnicas**

Alfaro Zoco, Carlos  
Azcona Álvarez, Aritz  
Esquíroz Orduña, Aritz  
Fernández Tolosana, Oscar  
García Díez, Christian  
Goñi Martínez, Iñigo  
Gurrea Ainzúa, Iosu  
Mtnez. de Morentin Merino, Roberto  
Martínez Huidobro, Igor  
Mora Segura, Diego L.  
Puyales Cornejo, Eder  
Sánchez Velasco, Ángel  
Seco Lorente, Iosu  
Valencia Cirauqui, Alberto  
Vélez Iriarte, Fermín

###### **Producción por Mecanizado**

Ayesa Ibáñez, Ion  
Dallo Romo, Ixidor  
Del Rio Eyerbe, Imanol  
Elberdín Pérez, Urko  
Flores Pérez, Juan Francisco  
Ibáñez Armendáriz, Víctor  
Lacunza Espinal, Patxi  
Marco Anaut, Jesús  
Redondo Muñoz, Asier

###### **Soldadura y Calderería**

Abril Ursúa, Javier  
Gómez Linés, David  
Salas de la Calle, Rubén  
Tejada Ramos, David

##### **PROGRAMA DE INICIACIÓN PROFESIONAL ESPECIAL**

Berrio Díaz, Asier  
Navarro Bayona, Alejandro  
Tesán Uchaga, Imanol  
Villabona Lizarbe, Sara  
Villanueva Cárcar, Joan  
Villanueva Cárcar, Mikel



**CICLOS FORMATIVOS DE GRADO SUPERIOR**

**Administración y Finanzas**

Arroyo Mouteira, Óscar  
Bravo Goñi, María  
Chocarro Girguet, Raquel  
De Esteban Salvo, Yoana  
Ibiricu Anaut, M<sup>a</sup> Teresa  
Jiménez Fernández, Leire  
Jiménez San Juan, Laura  
Llorente Valencia, Beatriz  
Martín Panteón, Irene  
Moreno Osés, Cristina  
Pascual Luque, M<sup>a</sup> Jesús  
Pejenaute Zapata, Cristina  
Pernaut Villanueva, Idoya  
Pinedo Palacios, Sara  
Segura Ojer, Ainara  
Suescun Chocarro, Patricia  
Tapia Oset, Raquel  
Ullate Ojer, José Miguel  
Villanueva Baztán, Ainoa

**Instalaciones Electrotécnicas**

Arregui Beorlegui, Ion  
Ezquerro Pérez, Francisco Javier  
González Izura, Urko  
Jiménez Igual, Eder  
Juango Lizarbe, Mikel  
Lozano Cortijo, Diego  
Martínez Aldunate, Juan Ramón  
Mojón Martínez, José Ramón  
Moreno Yerro, David  
Navarro Zabalza, José Luis  
Nieto Aramendia, Jon  
Sánchez Varas, Roberto  
Valencia Urdín, Joseba

**PROGRAMAS DE INICIACIÓN PROFESIONAL**

**Auxiliar de Oficina**

Arrula Berástegui, Maite  
Juango Lizarbe, Goizeder  
Rumió Delsine, Maigualida  
Sánchez García, Natividad  
Ursúa Díaz, Leire  
Vélaz Armendáriz, Óscar

**Ayudante de Fontanería**

Alfaro De Luis, Javier  
Arévalo Rodríguez, José Miguel  
Baztán Esparza, Andrés  
Castillejo Rubio, Eneko  
Delgado Cushicóndor Edwin Paul  
Furtado Martínez, Amaiur  
García Platero, Víctor  
Lafuente Indurain, Ignacio  
Maestrojuan Adrián, César  
Orive García, Francisco Javier

**EMPRESAS DONDE SE REALIZAN LAS PRÁCTICAS**

**Electricidad:**

Electricidad Beorlegui- Tafalla  
Electricidad Duque-Rodríguez- Berbinzana  
Electricidad Eraso-Olite  
Electricidad Irurtia- Puente la Reina  
Electricidad Oficialdegui- Artajona  
Electricidad Orduña- Tafalla  
Electricidad Zabalza- Olite  
J. Busto Electricidad- Peralta  
Ingetur- Barasoain  
Cia. de Bebidas Pepsico- Tafalla  
Soto Alfaro Juan A. y Manuel M.- Falces  
Electrificaciones Navarra- Barbatain

**Mecanizado:**

Ángel Garro- Santacara  
Hidrostank- Tafalla  
Inoxibel- Tafalla  
Lasertaf- Tafalla  
Mecanizados Beka- Tafalla  
Oira- Tafalla  
Rockwool- Caparroso  
Talleres J. Arellano- Tafalla  
Victorio Luzuriaga- Tafalla

**Soldadura y Calderería:**

Construcciones Metálicas FUF- Larraga  
Comercial Agrícola Anfer- Carcastillo  
Industrias Metálicas Teru- Peralta  
Jascar- Tafalla

**Programa de I. Profesional Especial**

Ayuntamiento de Olite  
Ayuntamiento de Tafalla  
Talleres Tasubinsa- Tafalla

**Administración:**

A.G. Asesores- Carcastillo  
Asesoría Olagüe-Esquiros- Tafalla  
Asesoría Peñalén- Peralta  
Caja Navarra (oficinas varias)  
Gapi Mantenimiento- Tafalla  
HUSSMAN KOXKA- Peralta  
Javier Olagüe- Tafalla  
Maderas y Chapas de Navarra- Muruarte de Reta  
Manufacturas Metálicas JEVIT- Peralta  
SELCO- Peralta  
TAYLE Asesores- Tafalla  
Rufino Ojer- Tafalla  
Estudio 28- Tafalla  
Zunzarren Autoescuela- Pamplona

## **5.- PREMIOS EXTRAORDINARIOS DE FORMACIÓN PROFESIONAL**

Recientemente, el Consejero de Educación, D.Luis Campoy, entregó los **PREMIOS EXTRAORDINARIOS DE FORMACIÓN PROFESIONAL Y ARTES PLÁSTICAS**. Entre la personas premiadas se encontraba una alumna de nuestro Instituto, **M<sup>a</sup> José Reta Muruzábal**, que finalizó el curso pasado el Ciclo Formativo de Grado Superior ADMINISTRACIÓN Y FINANZAS.

Desde estas líneas, queremos enviar nuestra felicitación a todos ellas pero muy especialmente a nuestra alumna. Nos alegramos de que su trayectoria en nuestro Instituto haya sido reconocida porque ha sido merecedora del Premio otorgado.

Trimestralmente, editamos este Boletín en el que informamos a toda la Comunidad educativa de las actividades de nuestro Centro. Solicitamos a M<sup>a</sup> José que participara en este último del curso 2004-05.

No envié una líneas para que, de ellas, extrajésemos los datos que creyéramos oportuno, pero hemos considerado que merecía la pena transcribir su escrito de manera integra, tal como nos lo envió.

-----

“Buenos días, Constan. Como quedamos, te envío mis impresiones sobre mi estancia en el Instituto y el Premio. Te contaré un poco la historia y, así, tú pones lo que te parezca.

En 1997 yo llevaba 5 años trabajando como profesora ayudante de redacción de la Facultad de C.C. de la Información de la Universidad de Navarra, tiempo suficiente para averiguar que mi perfil no encajaba ni con mi trabajo ni con el ambiente de la citada Universidad.

Así que decidí dar un giro de 180°. Dejar la Universidad y buscar trabajo como Administrativo. Para ello, me preparé haciendo diferentes cursos del INEM (contabilidad, informática, etc.).

No tuve suerte en la empresa privada, pues exigían el Título, pero, gracias a unas oposiciones, empecé a trabajar los domingos en el Servicio de Información del Hospital de Navarra, un empleo ideal para compaginarlo con el cuidado de mis 2 hijos pequeños.

Hace 3 años, mi hijo el menor ya iba a empezar a ir a la Escuela y, aprovechando la libertad que eso me brindaba, me matriculé en el Grado Superior de Administración y Finanzas. Fue una de las mejores decisiones que he tomado en mi vida.



Pese a mis temores iniciales por la diferencia de edad, conecté muy bien con mis compañeros y pronto fui una más, tanto para las juergas como para las broncas.

En cuanto a las clases, me encantó el ambiente y el método de trabajo: grupos pequeños, muchas prácticas y relación de cercanía y confianza con el profesorado. Me encontré con gente muy maja, muy preparada y que se desvivía por enseñar. Como yo también iba con ganas de aprender, lo demás vino rodado.

Así que, como ves, he aprendido mucho, he hecho buenos amigos, me lo he pasado pipa, he encontrado un trabajo de Administrativo con el que estoy muy a gusto y , por si esto no fuera suficiente, encima me dan un Premio. ¿Qué más puedo pedir?

Bueno, pues esto es todo; a ver si te sirve. Saludos.

M<sup>a</sup> José Reta Muruzábal



M<sup>a</sup> José con su familia el día de la entrega del Premio Extraordinario de Formación Profesional.

## **6.- RESULTADOS DE LAS PRUEBAS DE ACCESO A CICLOS FORMATIVOS DE GRADO MEDIO Y GRADO SUPERIOR**

Los pasados días 22 y 24 de junio, se celebraron en Pamplona las pruebas de acceso a los ciclos formativos de Grado Medio y Grado Superior. Alumnos de nuestro Instituto participaron en ellas.

Alumnos que han realizado y superado este curso los Programas de Iniciación Profesional, se presentaron a las Pruebas de Acceso a Grado Medio. Aprobaron el 50%.

Los alumnos que han realizado este año el Curso Preparatorio, se presentaron a la Prueba de Acceso a Grado Superior obteniendo los siguientes resultados:

<b>INSTALACIONES ELECTROTÉCNICAS</b>		
<b>ALUMNOS PRESENTADOS</b>	<b>APTOS</b>	<b>NO APTOS</b>
5	5	0

<b>PRODUCCIÓN POR MECANIZADO</b>		
<b>ALUMNOS PRESENTADOS</b>	<b>APTOS</b>	<b>NO APTOS</b>
5	4	1

<b>MANTENIMIENTO DE EDIFICIOS</b>		
<b>ALUMNOS PRESENTADOS</b>	<b>APTOS</b>	<b>NO APTOS</b>
1	1	0

<b>DESARROLLO DE PRODUCTOS MECÁNICOS</b>		
<b>ALUMNOS PRESENTADOS</b>	<b>APTOS</b>	<b>NO APTOS</b>
1	1	0

<b>CONSTRUCCIONES METÁLICAS</b>		
<b>ALUMNOS PRESENTADOS</b>	<b>APTOS</b>	<b>NO APTOS</b>
2	1	1

<b>AUTOMOCIÓN</b>		
<b>ALUMNOS PRESENTADOS</b>	<b>APTOS</b>	<b>NO APTOS</b>
1	1	0

<b>SISTEMAS DE TELECOMUNICACIÓN</b>		
<b>ALUMNOS PRESENTADOS</b>	<b>APTOS</b>	<b>NO APTOS</b>
1	1	0

<b>PREVENCIÓN DE RIESGOS PROFESIONALES</b>		
<b>ALUMNOS PRESENTADOS</b>	<b>APTOS</b>	<b>NO APTOS</b>
1	1	0

<b>MANTENIMIENTO DE EQUIPO INDUSTRIAL</b>		
<b>ALUMNOS PRESENTADOS</b>	<b>APTOS</b>	<b>NO APTOS</b>
3	2	1

<b>PREPARATORIO DE CIENCIAS SOCIALES</b>		
<b>ALUMNOS PRESENTADOS</b>	<b>APTOS</b>	<b>NO APTOS</b>
10	9	1

RESULTADOS TOTALES		
ALUMNOS PRESENTADOS	APTOS	NO APTOS
30	26	4

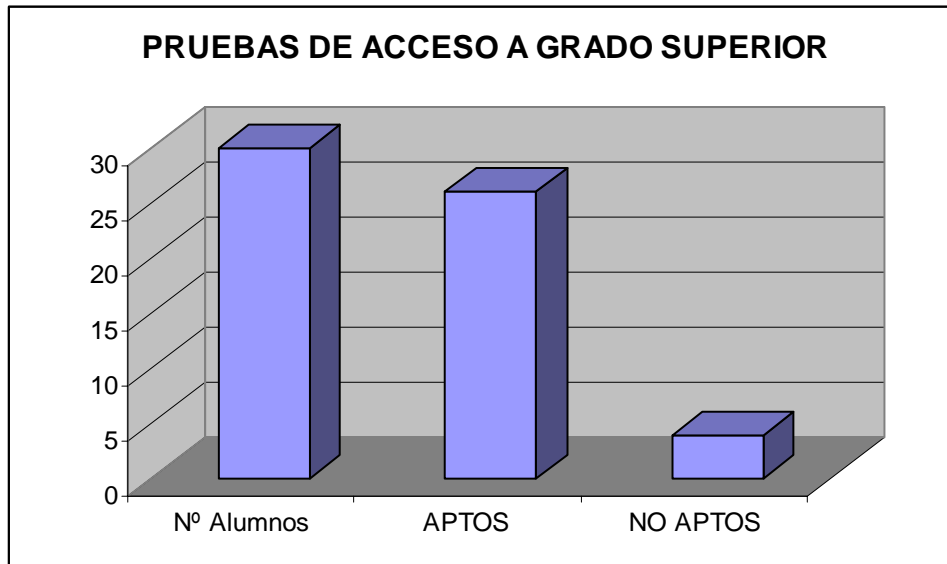

## **7.- VISITA A LA UNIVERSIDAD PÚBLICA DE NAVARRA**

Alumnos de 1º y 2º del Bachillerato de Tecnología, visitaron las Universidades Navarras el pasado mes de Mayo.



### 8.- RESULTADOS DE LA SELECTIVIDAD

Estos han sido los resultados obtenidos por los alumnos del IES Politécnico Tafalla en la prueba de selectividad de este curso.

Nº ALUMNO	PRUEBA	EXPEDIENTE	CALIFICACION DEFINITIVA	
1	7,539	8,250	7,966	APTO
2	4,914	7,000	6,166	APTO
3	5,075	6,190	5,744	APTO
4	4,735	6,190	5,608	APTO
5	4,885	5,940	5,518	APTO
6	6,484	8,600	7,772	APTO
7	6,327	7,630	7,109	APTO
8	5,945	6,690	6,392	APTO
9	6,184	7,630	7,052	APTO
10	3,572	5,630		NO APTO
11	8,085	9,000	8,634	APTO

NOTA: No ponemos el nombre de los alumnos/as por guardar su intimidad.

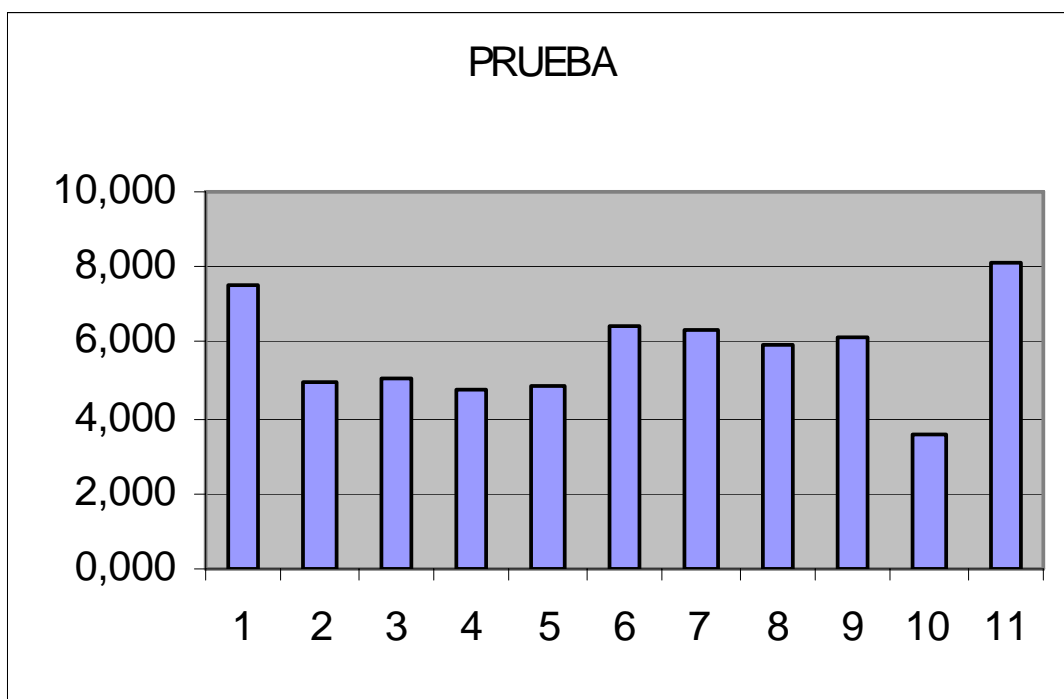

## **9.- PRÁCTICAS EN EMPRESAS DEL ALUMNADO DEL P.I.P.E**

Los alumnos del Programa de Iniciación Profesional Especial, Asier Berrio, Alejandro Navarro, Imanol Tesán, Sara Villabona, Joan Villanueva y Mikel Villanueva **finalizan este año su tercer curso y, con ello, el Programa.** Como final del mismo, están realizando actualmente las **Prácticas en Empresas: Alex y Asier en Tasubinsa, Imanol, Joan y Mikel en el Ayuntamiento de Tafalla y Sara en el Ayuntamiento de Olite.**

Estos 6 alumnos han formado parte de nuestro Instituto durante estos 3 años y para todos los que hemos tenido relación con ellos ha sido un placer el haberles conocido. Profesores , personal no docente y alumnado podríamos hablar largamente de ellos, siempre en plan positivo; de su buena relación, simpatía y acercamiento a todos.

Este Instituto ha tratado, en estos 3 años, de ayudarles a formarse en lo humano y en la adquisición de una serie de destrezas que puedan serles útiles en el futuro. Ellos han colaborado totalmente con unas ganas de superación dignas de ser envidiadas.

Para la realización de las Prácticas, hemos tenido la fortuna de contar, además de Tasubinsa, con los Ayuntamientos de Tafalla y Olite, cuya actitud positiva para que pudiesen realizarlas con ellos es digna de reconocer y alabar.

En estos lugares donde están realizando las Prácticas, no hay sino palabras de elogio a la actitud de estos alumnos, así como la experiencia positiva de enriquecimiento personal que les ha supuesto.

Podríamos transcribir infinidad de comentarios de personas que les han conocido y tratado, pero no es necesario. Creemos que por donde han pasado estos 3 años, su presencia no ha pasado desapercibida y han dejado una huella de simpatía y afecto.

Les deseamos que tengan suerte en el futuro. Este Instituto está a su disposición por si en algo podemos serles útiles.



### **VALORACIONES**

**Para el profesorado** implicado con estos alumnos, "esta primera experiencia laboral que están viviendo, ha significado un enriquecimiento personal y aumento de la motivación. El hecho de verlos integrados socio-laboralmente y realizados a nivel personal, muy contentos por lo que están haciendo, conlleva nuestra más profunda satisfacción.

## **10.- OPINIONES DEL ALUMNADO, UNA VEZ FINALIZADA LA FORMACIÓN EN CENTROS DE TRABAJO**

1- Desde tu experiencia en estas prácticas, ¿te ha parecido interesante el módulo de F.C.T.?, ¿porqué?

2- ¿Qué te han aportado?

- Ainhoa Villanueva Baztán  
2º CFGS Administración y Finanzas:

1) **Me ha parecido interesante porque es una experiencia en la que demuestras y amplías conocimientos sobre la materia.**

**Aprendes a conocer la realidad y los problemas y dificultades del día a día.**

2) **Conocimientos, relación con compañeros, seguridad en ti misma.**



- Jon Nieto Aramendía,  
2º CFGS Instalaciones Electrotécnicas:

1) **Me ha parecido interesante porque aprendes cosas que en el Instituto es difícil de ver; adquieres responsabilidad en el trabajo, llevar los partes con todo lo necesario para desarrollar bien lo que se te asigna. Se aprende a trabajar, a llevar un horario, una disciplina y a comprobar que las cosas no son tan fáciles como en el Instituto.**

2) **Sobre todo me ha aportado experiencia y confianza para realizar trabajos que conllevan responsabilidad así como conocimientos prácticos de lo que carecía.**



- Fermín Vélez Iriarte 2º CFGM Equipos e Instalaciones Electrotécnicas:

1) **Me ha parecido bastante interesante porque cuando sales al mundo laboral ves los problemas reales y cómo se afrontan. De esta manera voy familiarizándome con el trabajo y cuando salgamos al mundo laboral vayamos teniendo más soltura.**

2) **Me ha ayudado a conocer el oficio y aprender conocimientos nuevos.**



- Javier Abril Ursúa, 2º CFGM Soldadura y Calderería.

1) **Me ha parecido interesante. He aprendido muchas cosas a cerca de la soldadura fundamentalmente en la corrección de posturas.**

2) **Familiarizarme con el ámbito de trabajo.**





Instituto de Enseñanza Secundaria  
"Politécnico Tafalla"  
Avda. Tudela, 6  
31300 TAFALLA  
Tel. 948 70 03 91 - Fax 948 70 47 74  
E-mail: ifptafal@pnte.cfnavarra.es  
www.pnte.cfnavarra.es/ifptafal



Departamento de Educación



FORMACIÓN PROFESIONAL  
COFINANCIADA POR EL  
FONDO SOCIAL EUROPEO  
(OBJETIVO 3)